DEPT. OF INFORMATION & PUBLIC RELATIONS,
GOVT. OF ANDHRA PRADESH, HYDERABAD.
NEWS PAPER RECORDS
FILE COPY

సంపుటం 11 సంచిక 322

స్థాపితం 1925 రిజిష్టరు నంబరు 46

గోలకొండపత్రిక

5-12-1958 హైదరాబాద్ శుక్రవారం

సంపాదకుడు: ఎన్. నరోత్తమరెడ్డి ఎం.ఏ.

4 పేజీలు
7 నయా పైసలు

100761

గౌరవనీయ నవాబ్ మెహదీ నవాబ్ జంగ్ చే
నేడు సా॥ 4-0 గం. కు ప్రారంభోత్సవము
జరుపబడును.
ఒమేగా కేఫ్ &
ప్రొవిషన్ స్టోర్స్
ఖైరతాబాద్ రైల్వే స్టేషన్ ప్రక్కన.

ఇతర ఆదాయాలపైకూడా పరిమితులు

మద్రాసు, డిసెంబరు 4: దేశంలో భూమికి పరిమితి నిర్ణయించడంతో వెనువెంటనే వ్యవసాయేతర ఆదాయాలపై కూడా పరిమితుల్ని నిర్ణయించాలని నేడిక్కడికి వచ్చిన ఆంధ్రప్రదేశ్ ముఖ్యమంత్రి శ్రీ నీలం సంజీవరెడ్డి కాంగ్రెసు ప్రధాన కార్యదర్శి శ్రీ అల్లూరి సత్యనారాయణరాజుకు భూసంస్కరణలపై ఒక తెలుగు పుస్తకం అందిస్తూ మిశ్రమలక్షిన సందర్భంలో ప్రసంగిస్తూ అన్నారు. మద్రాసు ముఖ్యమంత్రి శ్రీ కామరాజ్ దక్షిణ భారత జర్నలిస్టుల సంఘం ఏర్పాటు చేసిన యీసభకు అధ్యక్షత వహించారు. రాష్ట్ర ప్రభుత్వాలు భూసంస్కరణలపై బిల్లుల్ని తెస్తున్నందున కాంగ్రెసు సంస్థ యితర ఆదాయాలపై పరిమితుల నిర్ణయం విషయాన్ని ఆలోచించాలని శ్రీ సంజీవరెడ్డి అన్నారు. 1959 లో ఆంధ్రప్రదేశ్ లో భూసంస్కరణల బిల్లు ఆమోదించబడుతుందన్నారు.

ఈపంటకాలంలో 20లక్షల టన్నులబియ్యం నిల్వకుసంకల్పం

అధికాహారోత్పత్తికి రైతుల సాయం అవసరం

ప్రభుత్వం ఎన్ని చర్యలు తీసుకొన్నా వీరివల్లనే ప్రయోజనం సిద్ధించగలదని ముఖ్య మంత్రి

నిజామాబాద్, డిసెం 4

రైతులు జాతికి జీవన ప్రదాతలు. గ్రామీణ ప్రాంతాలు అభివృద్ధిపరచబడి వారికి అన్ని సౌకర్యాల విస్తరించడం అవసరం అని ఆంధ్ర ప్రదేశ్ ముఖ్యమంత్రి నీలం సంజీవరెడ్డిగారు అన్నారు. ఆహార ధాన్యాల ఉత్పత్తిని బాగా పెంచాలని వీరు రైతులకు విజ్ఞప్తి చేశారు.

నిజామాబాద్ జిల్లా రుద్రూర్ లో వ్యవసాయ పరిశోధనా కేంద్ర రజతోత్సవాల సందర్భంగా రైతుల సమావేశంలో ప్రసంగిస్తూ ముఖ్యమంత్రి రైతులు సహకరించినంతవరకు ప్రభుత్వం అధికాహారోత్పత్తికి ఎన్ని చర్యల తీసుకొన్నా అవి ఫలవంతం కాలేవన్నారు. ఈ సమావేశానికి రాష్ట్రవ్యవసాయమంత్రి శ్రీ వి. తిమ్మారెడ్డి అధ్యక్షత వహించారు. ముఖ్యమంత్రి ఇంకా ఇలా పేర్కొన్నారు:-

రైతుల శ్రేయస్సుపైనే దేశ అభివృద్ధి ఆధారపడి ఉండగలదని అంతా అంగీకరిస్తున్నారు రుద్రూర్ వ్యవసాయ పరిశోధనా కేంద్రం వ్యవసాయ అభివృద్ధికి ఇస్తున్న తోడ్పాటు గమనార్హమైనది- నిజామాబాద్ కు గుంటూరు ప్రాంత రైతులు వచ్చి ఈ ప్రాంతంలో వ్యవసాయాన్ని అభివృద్ధి పరచారు- ఇందుకు వీరిని అభినందించాలి. ఉత్తరప్రదేశ్, బెంగాల్ లకన్నా ఆంధ్ర డెల్టా భూములలో ఎకరానికి ఫలసాయం అధికం. అవసరమైన ఆంధ్రప్రదేశ్ ఆ రాష్ట్రాలలో ఆహారోత్పత్తికై ఇక్కడి రైతుల పంపగలదు.

వ్యవసాయ మంత్రి శ్రీ తిమ్మారెడ్డి తమ అధ్యక్షప్రసంగంలో రైతులు ఐక్యంగా సంఘటితంగా వ్యవహరించాలని అన్నారు- పంటలు మరియు పశువుల ఇన్స్యూరెన్సు పథకాన్ని మన దేశంలో ప్రవేశ పెట్టవలసిన అవసరం గలదని ప్రజాస్వామ్య భారతంలో రైతుల దోపిడికి అవకాశాలు ఉండబోవని ప్రభుత్వానికి వారు చెల్లించే పన్నులు భారీ సంక్షేమానికై ఎంతవరకు వ్యయపరచబడుచున్నవో అడిగేహక్కు. రైతులకు కలదన్నారు. రైతులు ఇతర దేశాలలోని ఉత్పత్తి విధానాల పరిశీలించి రావాలని వారికి కావలసిన ఎరువులను ఇతర సౌకర్యాలను ప్రభుత్వం సకాలంలో అందచేయాలని అన్నారు. వ్యవసాయ పరిశోధనాకేంద్రాలను రైతులు తమ దేవాలయాలుగా భావించాలని సలహా ఇచ్చారు.

కేరళలో కాంగ్రెసు నాయకులు 'అయూబ్ తత్వం' ప్రదర్శిస్తున్నారట

అసెంబ్లీలో కేరళ న్యాయమంత్రి ఆరోపణ

త్రివేంద్రం, డిసెం 4

కేరళలో శాంతిభద్రతలు మృగ్యమౌతున్నాయనీ రాజ్యాంగం ఉల్లంఘించబడుతున్నదనీ కావించే ప్రకటనలు రాష్ట్ర ప్రభుత్వాన్ని కూలదోయడానికి జరిగే ఉద్యమ ప్రచారభాగాలేనని కేరళలో శాంతి భద్రతలకు చెందిన సమస్యయే లేదనీ నేడు కేరళ అసెంబ్లీలో చర్చలో పాల్గొంటూ న్యాయమంత్రి శ్రీ వి. ఆర్. కృష్ణయ్యర్ అన్నారు.

ప్రతిపక్ష నాయకుడు శ్రీ పి. టి. చాక్కో యీ చర్చను లేవదీశారు.

ప్రచారం ద్వారా ప్రభుత్వాన్ని కూలగొట్ట ప్రయత్నించడం విఫలమౌతుందనీ ఇలా ఋతువుల వారీగా శాంతి భద్రతల సమస్యను లేవనెత్తడం ఇకనైనా మానివేయవలసిందనీ మంత్రి ప్రతిపక్ష నాయకుని కోరారు. కాంగ్రెసు సంస్థలో బాధ్యతగల పదవుల్లోఉన్న ఇద్దరు ముగ్గురు కాంగ్రెసు నాయకులు యీ మధ్య కేరళ పోలీసు అధికారుల్ని కలిసి తమకు అవసరమైనప్పుడు కోరుతామనీ సాయపడవలసిందనీ అభ్యర్థించినట్లు తెలిసింది. కేరళలో ఈ రకమైన "అయూబ్ తత్వం" ఏర్పడడం ప్రమాదకరం. ఈ రకంగా జరుగుతున్న ప్రతిపక్షాల చర్యల్ని అరికట్టేందుకు కేరళ ప్రభుత్వం తీవ్రచర్యలు గైకొంటున్నది అని శ్రీ కృష్ణయ్యర్ ప్రకటించాడు.

డా॥ చెన్నారెడ్డి ఆరోపణలు

ముఖ్యమంత్రి, అల్లూరియే గ్రూపు తత్వంగలవారు

హైదరాబాద్, డిసెం 4

ఇటీవల హైద్రాబాద్ లో జరిగిన కాంగ్రెసులోని భిన్నవాదుల సభకు అధ్యక్షత వహించిన మాజీ మంత్రి డా॥ ఎం. చెన్నారెడ్డి నేడొక ప్రకటనలో గ్రూపు తత్వం ముఖ్యమంత్రి శ్రీ నీలం సంజీవరెడ్డి, కాంగ్రెసు ప్రధాన కార్యదర్శి శ్రీ అల్లూరి సత్యనారాయణరాజులే ఉన్నవన్నారు.

పార్టీలో ఉంటూనే మంత్రివర్గం, కాంగ్రెసు కమిటీ పదవులలో ఉన్నవారిలోని లోపాలకు నిరసన తెలుపడానికి అవకాశమున్నదనే కాంగ్రెసు ప్రధాన కార్యదర్శి వ్యాఖ్యను ప్రస్తావించి శాను, తన మిత్రులూ యీవిషయమై చాల కృషిచేసి విఫలమైనామని పేర్కొన్నారు.

కాని పరిస్థితి బాగుపడలేదు, ఇంకా చెడిపోయింది. ప్రజా స్వామ్యానికే ప్రమాదం వాటిల్లేటట్లున్నది. అందువలన మా చర్య అనివార్యమైనది. జరుగుతున్న దానికంతకూ బాధ్యత పూర్తిగా శ్రీ సంజీవరెడ్డి, అల్లూరి గార్లదే.

అధిష్ఠానవర్గానికి అనేకసార్లు విజ్ఞప్తులు చేయడం జరిగిందనీ, శ్రీ మురార్జీ దేశాయ్ తో సంయుక్తంగా జరగవలసిన చర్చలకు ముఖ్యమంత్రి నిరాకరించి, దాని పై ప్రతికలకు నిందాపూర్వకమైన ప్రకటన యిచ్చారనీ డా॥ చెన్నారెడ్డి అన్నారు.

క్రమశిక్షణను గురించి ప్రసంగిస్తూ సంజీవరెడ్డి గ్రూపులో కాంగ్రెసును వ్యతిరేకించే చర్యలు బాహాటంగా అనేకం జరుగుతున్నవనీ, శాసన మండలి ఎన్నికలలో కాంగ్రెసు అధిష్ఠానవర్గం చే చర్యగైకొనబడిన అభ్యర్థిని యీ గ్రూపు బలపర్చడం అందులో ఒకటనీ ఆయనన్నారు.

శ్రీ అల్లూరి ప్రధాన కార్యదర్శిగా నియమించబడినా యీ రాష్ట్రంలోని రాజకీయ పరిస్థితి దృష్ట్యా యీ గ్రూపు తత్వానికి ఎక్కువగా బాధ్యుడనీ, రెండో అభిప్రాయంగల వారిని ప్రజాస్వామ్య వ్యతిరేక పద్ధతులలో గెంటివేయాలనుకొంటున్నాడనీ ఆయన అన్నారు. ఎ-పి-సి-సి అధ్యక్ష ఎన్నికలలో ఆయన ఒక పక్షం వహించి గ్రూపు తత్వం బాగా ఉన్నవ్యక్తి ఎన్నికయేటట్లు చేయడంలో ఆయన వహించిన పాత్ర దీనికి నిదర్శనమని డా॥ చెన్నారెడ్డి అన్నారు. (సి-టి-ఆ)

మణుగు రు. 15 కంటె ధర పెంచబడదని ప్రధాని నెహ్రూ

కాంగ్రెసు పార్లమెంటరీ పార్టీ సమావేశంలో వివరణ

న్యూఢిల్లీ, డిసెంబర్ 4

ప్రధాని నెహ్రూ నేడిక్కడ కాంగ్రెసు పార్లమెంటరీ పార్టీ సమావేశంలో ప్రసంగిస్తూ ప్రస్తుత పంటకాలంలో 20లక్షల టన్నుల బియ్యాన్ని నిల్వచేయాలని ప్రభుత్వం సంకల్పించినదన్నారు మణుగుకు రు. 15 రేటుకంటె బియ్యం సేకరణ ధరను పెంచడం జరగదని ఆయన అన్నారు. ధరను హెచ్చించాలని ధాన్యాన్ని ఉత్పత్తిచేసే కొన్ని రాష్ట్రాలు కోరినవని ఆయన వివరించారు.

తిండిగింజలకు వ్యాపారాన్ని ప్రభుత్వమే నిర్వహించాలనే జాతీయాభివృద్ధి కౌన్సిల్ నిర్ణయాన్ని గట్టిగా బలపరుస్తూ యీ విషయంలో వెనుకడుగు వేసేది లేదన్నారు.

తృతీయ పంచవర్ష ప్రణాళికను ప్రస్తావించి అభివృద్ధి కార్యక్రమాలపాల్ని మందగింపజేయడం జరగదన్నారు. పార్లమెంటు, ప్రజల అభిప్రాయ సేకరణకు ఏడాదిలో ప్రణాళిక ముసాయిదా తయారవుతుందన్నారు. తృతీయ ప్రణాళికా కాలంలోకూడ భారతదేశం విదేశాల ఋణంపై ఆధారపడాలని ఆయన సూచించారు. పెద్ద పెద్ద ఋణాలు ఒకోసారి ఒక దేశ స్వతంత్ర విధానంపై ప్రభావాన్ని వేయగలవు. కాని మనం అంత పెద్ద మొత్తాల ఋణాల్ని తీసుకోవడం లేదని ఆయనన్నారు.

దేశంలో అధికోత్పత్తి సాధనకు ఆర్డ్ నెన్స్ ఫ్యాక్టరీల్ని పూర్తిగా వినియోగించుకొంటుందనిఆయనన్నారు. ప్రజలకు ఆహారం, బట్ట సరపమైన ధరలకు లభించవలసిన అవసరం ఉంది. అందుకే ప్రభుత్వ వ్యాపారంపై నిర్ణయం జరిగింది. బియ్యం సేకరణ ధర మణుగుకు రు. 15 కు పెంచాలనే అభ్యర్థనను తీవ్రంగా ప్రతిఘటించారు. బియ్యంధర పెంచబడితే మిగిలిన నిత్యావసర వస్తువుల ధరలుకూడా వాటంతటవే పెంచగవచ్చు. ప్రభుత్వం ధాన్య వ్యాపారాన్ని స్వీకరించి మధ్యవర్తుల్ని తొలగిస్తే రైతుకు, వినియోగదారునికి కూడా లాభిస్తుంది. కేంద్రరాష్ట్రప్రభుత్వాలుకలసి 21 లక్షల టన్నులబియ్యాన్ని యీసంటకాలంలో సేకరిస్తాయి ప్రభుత్వ వ్యాపార పద్ధతాన్ని అమలుజరపడానికి యిప్పుడున్న తిండిగింజల వ్యాపారులుకొందరికి లైసెన్సు లివ్వాలి ప్లాన్డ్ విజయం ఆహార సరఫరాలవిషయమై సామాన్య ప్రజల సంతృప్తిపై ఆధారపడి ఉండును. చిన్న పైజు గ్రామ సహకార సంఘాల్ని నెలకొల్పే పద్ధతాన్ని నెహ్రూ సమర్థించారు.

—...

పాట్నా, డిసెం 4

బీహార్ ఫ్లయింగ్ క్లబ్ కు చెందిన ఒక విమానం చిల్ బిలి వద్ద ప్రమాదానికి గురికాగా నేటి సాయింత్రం అందున్న ఒక పైలట్, ఒక ప్యాసింజర్ మరణించారు.

రెండు అధికార బిల్లులకు శాసనమండలి ఆమోదం

హైదరాబాద్, డిసెంబరు 4

నాగార్జునసాగర్ ప్రాజెక్టు క్రిందకు వచ్చేరెండు తెలంగాణ జిల్లాలకుకూడా భూమిస్వాధీనకరణ సవరణ బిల్లును విస్తరింపజేస్తూ, జిల్లాబోర్డుల స్పెషలాఫీసర్ల గడువు డిసెంబరు 10 నుండి మరో ఏడాదిపాటు పొడిగిస్తూ నేడు రెండు అధికార బిల్లులను శాసనమండలి ఆమోదించింది.

ఇరిగేషన్ మంత్రి శ్రీ కె. వి. నరసింగరావు మొదటిబిల్లుపై ప్రసంగిస్తూ తెలంగాణ ప్రాంతంలో కూడా భూమి స్వాధీనకరణ 1953 లోనే నాగార్జునసాగర్ ప్రాజెక్టు సందర్భంగా అమల్లోకి రావలసిఉందనీ కాని బిలు ఇప్పుడు ప్రవేశపెట్టబడిందనీ తెల్పారు.

శ్రీ ఆరుట్ల లక్ష్మీనరసింహారెడ్డి (కమ్యూ) సరైన నష్టపరిహారం మిస్తూ స్వాధీనపరుచుకున్న భూములవారికి పునరావాసం కల్పిస్తే చాలునన్నారు.

శ్రీ సిద్దారెడ్డి (కాం) 80 లక్షల ఎకరాల సాగుబడికి ఉద్దేశించబడిన యీ జాతీయ ప్రాజెక్టు ప్రయోజనాల ఏర్పాటు ముగిసిపోయే 23 గ్రామాలవారి సమస్యలను కూడా దృష్టిలో ఉంచుకోవాలన్నారు.

శ్రీ జి. ఎల్లమందారెడ్డి [కమ్యూ] తెలుగును ప్రవేశపెట్టాలనుకుంటే అలా చేయజాలక పోము అన్నారు. శ్రీ ఎస్. వి. కె ప్రసాద్ [కమ్యూ] జిల్లా తాలూకా స్థాయిల్లో ప్రవేశపెట్టడంద్వారా కృషి ప్రారంభించవచ్చునని సూచించారు శ్రీ అహ్మద్ అలీఖాన్ [కాం] ఇంగ్లీషును అలాగే ఉంచడం కూడదన్నారు. శ్రీ బస్వమాణయ్య, శ్రీ ఆర్. వి. రామకృష్ణరాజు తీర్మానాన్ని బలపరిచారు. స్పెషలాఫీసరుకు బదులు కమిషనర్ వేయాలని శ్రీ రామకృష్ణరాజు సూచించారు.

శ్రీ మల్లి పూడి రాజేశ్వరరావు, శ్రీ కల్లూరు సుబ్బారావు, శ్రీమతి ఎల్లాప్రగడ సీతాకుమారి, శ్రీ పోతుల గున్నయ్య [కాం], శ్రీ మందపాటి నాగిరెడ్డి [కమ్యూ] కూడ ప్రసంగించారు.

ఈచర్చ ముగియకుండానే అసెంబ్లీ వాయిదా పడింది.

శాసనసభ్యులజీతం రు. 200; అధికారభాషగా తెలుగుప్రవేశం

అనధికార తీర్మానాలను పరిశీలిస్తూ కమిటీని, స్పెషలాఫీసరును నియమిస్తామని ముఖ్యమంత్రి

హైదరాబాద్, డిసెంబరు 4

రాష్ట్ర శాసనసభ్యుల జీతాలు-అలవెన్సులను గురించి పరిశీలించి నివేదిక సమర్పించేందుకు ఒక కమిటీని, తెలుగును అధికార భాషగా ప్రవేశపెట్టేందుకుగల పరిస్థితుల పరిశీలనకు ఒకప్రత్యేకాధికారిని నియమించగలమని నేడు రాష్ట్ర శాసనసభలో రెండు అనధికార తీర్మానాలపై ప్రసంగిస్తూ ముఖ్యమంత్రి శ్రీ నీలం సంజీవరెడ్డి తెలియబరిచారు.

నేడు రాష్ట్ర శాసనసభలో అనధికార తీర్మానాలు పరిశీలింపబడ్డాయి. శ్రీ ఏగూరు చిన్నప్ప (ఆంధ్ర ప్రజా పార్టీ) శాసనసభ్యుల జీతాలు-అలవెన్సులను గురించిన బిల్లు ప్రవేశపెట్టడానికి అనుమతికోరగా ముఖ్యమంత్రి ప్రభుత్వం ఏర్పాటుచేసే కమిటీ నివేదిక పరిశీలించిన అనంతరం ప్రభుత్వమే యీ విషయంలో ఒక బిల్లు ప్రవేశపెడుతుందని తెల్పారు. శ్రీ చిన్నప్ప ఈసమాధానం పిమ్మట తమ తీర్మానాన్ని ప్రవేశపెట్టలేదు.

ఆంధ్ర ప్రదేశ్ శాసనసభ్యుల జీతాలు మద్రాసు, మైసూరు, కేరళలో పలెనే ఉన్నాయనీ కాని ప్రయాణ భత్యాలుమాత్రం కేరళ మున్నగు ఇతర రాష్ట్రాలకన్న తక్కువగా ఉన్నాయనీ ముఖ్యమంత్రి శ్రీ సంజీవరెడ్డి పేర్కొని ఇప్పటికిప్పుడు తామేమీ నిర్ణయం గైకొనజాలమనీ బిల్లును సెలెక్ట్ కమిటీకికూడా పంపేబిలులేదనీ యీ పరిస్థితుల్లో ప్రతిపక్షాల ప్రతినిధులతో కూడిన ఒక కమిటీని ప్రభుత్వం ఏర్పరచి దాని సిఫార్సులప్రకారం ఒక బిల్లును ప్రతిపాదించగలదనీ వివరించారు

శ్రీ చిన్నప్ప తన తీర్మానములో శాసనసభ్యుల జీతాలు 150 నుండి 200 కు పెంచాలని కోరారు పూర్వపు హైదరాబాద్ రాష్ట్ర శాసనసభ్యులు రు. 200 వేతనం పొందేవారు. ఆంధ్ర ప్రదేశ్ ఏర్పడిన తర్వాత ఆంధ్రశాసన సభ్యుల వేతనాలే స్థిరపరుపబడ్డాయి. తమని యోజక వర్గాల్లో సమర్థవంతంగా బాధ్యతల్ని నిర్వహించడానికి యీజీతాలు-ప్రస్తుత అలవెన్సులు చాలవని శ్రీ చిన్నప్ప పేర్కొన్నారు. మద్రాసులో జీవన వ్యయం కన్న హైద్రాబాద్ లో జీవన వ్యయం అధికమనీ నిర్యోజకవర్గంలో పర్యటించేందుకే ఏడాదికి వెయ్యిరూపాయలు కావాలనీ యీ ప్రతిపాదన ఇష్టంలేని వారు తమకిచ్చవచ్చినంత మొత్తాన్ని తిరిగి ప్రభుత్వానికే ఇచ్చివేయవచ్చునని శ్రీ చిన్నప్ప ప్రసంగిస్తూ తెలిపారు.

అధికారభాషగా తెలుగు

రాష్ట్రంలో అధికార భాషగా తెలుగును ప్రవేశపెట్టేందుకు గల అవసర పరిస్థితులను పరిశీలించేందుకు ఒక ప్రత్యేకాధికారిని ప్రభుత్వం నియమించ గలదని నేడు శ్రీ వావిలాల గోపాల కృష్ణయ్య (స్వతంత్ర పక్ష నాయకుడు) తెచ్చిన అనధికార తీర్మాన ప్రతిపాదనానుమతిపై మాట్లాడుతూ ముఖ్యమంత్రి వెల్లడించారు మన రాష్ట్రంలో తెలుగు అధికార భాష కావించబడడానికి చాల ఇబ్బందులున్నాయనీ తెలుగు తెలియని అధికారులు చాలమంది ప్రభుత్వోద్యోగులుగా ఉన్నారని తెలుగు టైపురైటర్లు మున్నగునవి లేకపోయినందున కూడా కొన్ని ఇబ్బందు లుంటాయనీ యిలా తెలుగును అధికార భాష చేయడం ఎంత ఇష్టమైన విషయమైనా ప్రస్తుతం తానా తీర్మానానికి ఆమోదించ జాలననీ ముఖ్యమంత్రి వివరించారు ముఖ్యమంత్రి సమాధానం తర్వాత తీర్మానం ఉపసంహరించుకోబడింది.

తెలుగు చాల చక్కనిభాష అనీ పాశ్చాత్య పండితులుకూడా తెలుగును అభిమానిస్తారనీ చక్కని పదసంపత్తి తెలుగులో ఉందనీ తెలుగు టైపురైటర్లు లేని లోపంవల్లనే తెలుగును అధికార భాష చేయజాల మనడం కూడదనీ శ్రీ వావిలాల గోపాల కృష్ణయ్య తన తీర్మానంపై ప్రసంగిస్తూ అన్నారు. శ్రీ కె. ఆనందరావు (కమ్యూ) ఇంగ్లీషు భాషతో ప్రమేయం లేకుండా అభివృద్ధి చెందిన దేశాలు ఎన్నో ఉన్నాయని తెల్పారు. శ్రీ వి. రత్న సభాపతి [సోష] కూడా తీర్మానాన్ని బలపరిచారు.

శ్రీ పి. రాజగోపాల నాయుడు [కాం] తమిళమే తెలుగు ప్రవేశపెట్టబడగలదా అన్న ప్రశ్నేగాని తెలుగు పనికిరాదని ఎవరూ అనడం లేదనీ శ్రీ వి. కె. నాయక్ [కాం] ఆంధ్రేతరులు తెలుగు నేర్చే వరకూ యీ విషయం వాయిదా వెయ్యాలనీ అన్నారు.

శ్రీ జి. ఎల్లమందారెడ్డి [కమ్యూ] తెలుగును ప్రవేశపెట్టాలనుకుంటే అలా చేయజాలక పోము అన్నారు. శ్రీ ఎస్. వి. కె ప్రసాద్ [కమ్యూ] జిల్లా తాలూకా స్థాయిల్లో ప్రవేశపెట్టడంద్వారా కృషి ప్రారంభించవచ్చునని సూచించారు శ్రీ అహ్మద్ అలీఖాన్ [కాం] ఇంగ్లీషును అలాగే ఉంచడం కూడదన్నారు. శ్రీ బస్వమాణయ్య, శ్రీ ఆర్. వి. రామకృష్ణరాజు తీర్మానాన్ని బలపరిచారు. స్పెషలాఫీసరుకు బదులు కమిషనర్ వేయాలని శ్రీ రామకృష్ణరాజు సూచించారు.

శ్రీ మల్లి పూడి రాజేశ్వరరావు, శ్రీ కల్లూరు సుబ్బారావు, శ్రీమతి ఎల్లాప్రగడ సీతాకుమారి, శ్రీ పోతుల గున్నయ్య [కాం], శ్రీ మందపాటి నాగిరెడ్డి [కమ్యూ] కూడ ప్రసంగించారు.

ఈచర్చ ముగియకుండానే అసెంబ్లీ వాయిదా పడింది.

భిన్నవాదులపై చర్య తీసుకోవాలి

కాంగ్రెసు అధిష్ఠానవర్గానికి శాసనసభా కాంగ్రెసుపార్టీ కార్యవర్గ సిఫారు

హైదరాబాదు, డిసెంబర్ 4

డా॥ చెన్నారెడ్డి మరికొందరు భిన్నవాదులు ఇప్పటికీ క్రమవిరుద్ధంగా ప్రవర్తిస్తున్న పరిస్థితిపై ఎ-ఐ-సి-సి కి రిపోర్టుచేసి చర్యతీసుకోవలసిన అవశ్యకతను నచ్చజెప్పేందుకు యీవేళ ఆంధ్ర ప్రదేశ్ శాసనసభా కాంగ్రెసుపార్టీ కార్యవర్గనిర్ణయించింది.

భిన్నవాదులు కాంగ్రెసు వాదులు కొందరి ప్రత్యేక సమావేశాన్ని ఏర్పాటుచేసి తీవ్ర ఆక్షేపణీయ పదాలతో కూడిన నిరాధార తీర్మానాన్ని కావించడం, పైగాదాన్ని పత్రికలకు విడుదలచేయడంపట్ల శాసనసభా కాంగ్రెస్ పార్టీ కార్యవర్గం నిరసనను తెలియజరిచింది- ఈ రకంగా ఇప్పటికీ డా॥ చెన్నారెడ్డి ప్రభృతులు క్రమవ్యతిరేకముగా ప్రవర్తిస్తున్నందున రాష్ట్రంలోను భారతదేశంలోను కాంగ్రెసుప్రభుత్వం- కాంగ్రెసుపార్టీ చేస్తున్న కృషికి నీళ్ళు తోడడమే అవుతున్నదని భావించబడింది-

ఇంతకుమునుపు జరిగిన క్రమ వ్యతిరేక ప్రవర్తనలను గురించి కూడా ఎ-ఐ-సి-సి-కి తెలుపబడిందనీ అక్కడ ఏడాదినుండి అవిషయాలు పరిశీలనకు పడిఉన్నాయనీ కాగా ఉన్న విషయాలన్నింటినీ యథాతథంగా ఎ-ఐ సి-సి-కి వివరించి చర్యలుతీసుకోవలసిన అవశ్యకతను నచ్చజెప్పాలనీ రాష్ట్రంలో కాంగ్రెసు పార్టీ శాసనసభా కాంగ్రెసుపార్టీల ప్రతిష్ఠనిలబెట్టేందుకు ఇదిఅవసరమనీ కూడా నిర్ణయింపబడింది-

శ్రీ ఎ. సి. సుబ్బారెడ్డి వ్యవహారం

ఒక ప్రతిపక్ష సవరణకు అనుకూలంగా అసెంబ్లీలో ఓటు చేసినందుకు శ్రీ ఎ- సి- సుబ్బారెడ్డిపై చర్యను తీసుకోకుండా ఉండడానికి శాసనసభా కాంగ్రెసు పార్టీ కార్యవర్గం నేడు నిర్ణయించింది. శ్రీ సుబ్బారెడ్డి తమ మాపణ కోరుకున్నారు తమాపణకోరిన పార్టీ క్రమశిక్షణ సంప్రదాయాలకు అనుగుణంగా శ్రీ సుబ్బారెడ్డి ప్రవర్తించారని-కార్యవర్గం భావించింది. —

ఆంధ్ర కేసరి ప్రకాశం స్మారకార్థం నిజాం కళాశాల సాలార్ జంగ్ హాలులో 16 వ తేదీ సాయంత్రము 6 గంటలకు ఇంగ్లీషులోఅంతర్ కళాశాల వక్తృత్వపోటీలు జరుపబడుతవి. దీనికి ఆర్ట్స్ అండ్ కామర్స్ సాయం కళాశాల విద్యార్థి సంఘం సారథ్యాన్ని వహిస్తున్నది.

నాగపూర్ మున్సిపల్ కౌన్సిలర్లకు గౌరవ వేతనం

సమావేశపు అలవెన్సు రు. 10 కాక నెలకు రు. 75 చొప్పున

నాగపూర్, డిసెం 4

నాగపూర్ మున్సిపల్ కార్పొరేషన్ తన 57 గురు కౌన్సిలర్లకు నెలకు రు. 75 చొప్పున గౌరవ వేతనాన్ని ఇచ్చుటకు ప్రతి మీటింగుకు అటెండెన్స్ అలవెన్సుగా పది రూపాయలు ఇచ్చుటకు గతరాత్రి ప్రత్యేక సమావేశంలో తీర్మానించినది.

ఈ మున్సిపాలిటీ తనఉద్యోగులకు బొంబాయి ప్రభుత్వం ఇస్తున్నరేటుపై కరువు భత్యాన్నిగూడా ఇచ్చుటకు నిర్ణయించినది. ఇందువల్ల ఏటారు. 3 లక్షల 40 వేల ఖర్చు మున్సిపాలిటికి పెరుగుతుంది.

1959 జనవరిలో ఇక్కడ జరుగనున్న కాంగ్రెస్ మహాసభల సందర్భంగా ఎనిమిది రోజులు రోజుకు 20 లక్షల గ్యాలన్ల చొప్పున అభయంకర్ నగరమునకు అంబాజారి సరస్సు నుండి నీరు సరఫరా చేయుటకుగూడా మున్సిపాలిటీ నిర్ణయించినది.

కవుల్ని ప్రోత్సహించడానికే కృతిసమర్పణోత్సవాలు

శ్రీ నంబూరి శ్రీనివాసరావు 'అలలు' కావ్యాన్ని స్వీకరిస్తూ ముఖ్యమంత్రి శ్రీ సంజీవరెడ్డి అభిభాషణ

(మా స్టాఫ్ విలేకరి)

హైదరాబాద్, డిసెంబర్ 4

కవి, రచయిత, నటుడు, గాయకుడు, హరిజననాయకుడు అయిన శ్రీ నంబూరి శ్రీనివాసరావు, ఎం. ఎల్. ఏ (శాసనసభ్యుల గూడెం) రచించిన "అలలు" [ఖండకావ్యం] నిన్న సాయంత్రం గాంధీ భవనంలోని ప్రకాశము హాలులో జరిగిన సభలో ముఖ్యమంత్రి శ్రీ నీలం సంజీవరెడ్డికి అంకితమివ్వబడింది. సభకు అఖిలభారత కాంగ్రెసు కమిటీ ప్రధాన కార్యదర్శి శ్రీ అల్లూరి సత్యనారాయణరాజు (ఎం. పి) అధ్యక్షత వహించారు.

ముందుగా శాసనమండలి ఉపాధ్యక్షుడు శ్రీ జి. సుబ్బరాజు ఆహ్వాన సంఘం తరఫున శ్రీ అల్లూరిని వేదికపైకి ఆహ్వానించారు. కృతిసమర్పణోత్సవ కార్యక్రమం వేదపఠనతో ప్రారంభమైనది.

శ్రీ నంబూరి శ్రీనివాసరావు "అలలు" ఖండ కావ్యాన్ని శ్రీ సంజీవరెడ్డికి అందజేసి ఆయనకు ఖద్దరు శాలువ కప్పారు తన "కావ్యకన్య"ను పరిచయం చేస్తూ రాజకీయ రంగంలో దిగి తీరిక లేని పనులతో సతమతమౌతూ అప్పుడప్పుడు సమయం లభించినప్పుడు యీ కావ్యాన్ని రచించానని చెప్పి యీ "హరిజన కన్య"ను స్వీకరించడానికి అంగీకరించిన ముఖ్యమంత్రికి కృతజ్ఞతలు తెలిపారు, అందరి కొన్ని గేయాలను గంభీరంగా చదివి వినిపించారు.

శాసనసభ స్పీకర్ శ్రీ అయ్యదేవర కాళేశ్వరరావు హాస్యధోరణిలో ప్రసంగిస్తూ శ్రీ సంజీవరెడ్డి యిప్పటికే చాల "కావ్యకన్య"లను స్వీకరించారనీ, అందువలన యిది బహుభార్యత్వం క్రిందికి వస్తుందేమోనన్నారు. యువకుడైన శ్రీ నివాసరావు రచనాశక్తి ప్రశంసిస్తూ ఆయనను ఆశీర్వదించారు [4 వ పేజీ చూడుడు]

గోవధను నిషేధిస్తూ వెంటనే బిల్లుతేవాలి

ప్రభుత్వానికి సికింద్రాబాద్ కార్పొరేషన్ విజ్ఞప్తి

సికింద్రాబాద్, డిసెంబరు 4

రాష్ట్రంలో గోవధను నిషేధిస్తూ త్వరలో ఒక శాసనాన్ని చేయాలని ప్రభుత్వాన్ని కోరుతూ సికింద్రాబాద్ మునిసిపల్ కార్పొరేషన్ నేడు ఏకగ్రీవంగా ఒక తీర్మానాన్ని ఆమోదించినది. డిప్యూటీ మేయర్ మహ్మద్ సిద్దికీ తీర్మానాన్ని ప్రతిపాదించారు.

ఈతీర్మానాన్ని బలపర్చిన శ్రీ రామచంద్రయ్య తదితరులు గోవధ నిషేధంవలన నిరుద్యోగులయ్యేవారికి వేరేపని చూపడం అవసరమన్నారు.

రెండు అధికార బిల్లులకు శాసనమండలి ఆమోదం

హైదరాబాద్, డిసెంబరు 4

నాగార్జునసాగర్ ప్రాజెక్టు క్రిందకు వచ్చేరెండు తెలంగాణ జిల్లాలకుకూడా భూమిస్వాధీనకరణ సవరణ బిల్లును విస్తరింపజేస్తూ, జిల్లాబోర్డుల స్పెషలాఫీసర్ల గడువు డిసెంబరు 10 నుండి మరో ఏడాదిపాటు పొడిగిస్తూ నేడు రెండు అధికార బిల్లులను శాసనమండలి ఆమోదించింది.

ఇరిగేషన్ మంత్రి శ్రీ కె. వి. నరసింగరావు మొదటిబిల్లుపై ప్రసంగిస్తూ తెలంగాణ ప్రాంతంలో కూడా భూమి స్వాధీనకరణ 1953 లోనే నాగార్జునసాగర్ ప్రాజెక్టు సందర్భంగా అమల్లోకి రావలసిఉందనీ కాని బిలు ఇప్పుడు ప్రవేశపెట్టబడిందనీ తెల్పారు.

శ్రీ ఆరుట్ల లక్ష్మీనరసింహారెడ్డి (కమ్యూ) సరైన నష్టపరిహారం మిస్తూ స్వాధీనపరుచుకున్న భూములవారికి పునరావాసం కల్పిస్తే చాలునన్నారు.

శ్రీ సిద్దారెడ్డి (కాం) 80 లక్షల ఎకరాల సాగుబడికి ఉద్దేశించబడిన యీ జాతీయ ప్రాజెక్టు ప్రయోజనాల ఏర్పాటు ముగిసిపోయే 23 గ్రామాలవారి సమస్యలను కూడా దృష్టిలో ఉంచుకోవాలన్నారు.

శ్రీ జి. నరసింగరావు తర్కుజవాబిస్తూ యీ బిల్లు మూలోద్దేశం నష్ట పరిహారం కాదనీ పునరావాసానికి వేరే నిబంధనలున్నాయనీ వాటిని స్పెష

పంచాయతి సమితుల ప్రాంతంలో ఉపాధ్యాయుల దుస్థితి

హైదరాబాదు, డిసెం 4

ప్రభుత్వం సదుద్దేశంతో పరిపాలనా వికేంద్రీకరణ తలపెట్టిన నాటికిని, బ్లాకు డెవలప్‌మెంటు ఆఫీసర్ల చేతులలో అది ఎట్లు తప్పుదోవ పడుతుందో పంచాయతి సమితుల ప్రాంతాలలో జరిగిన యీ సంఘటనలు రుజువు పరుస్తాయి.

షాద్‌నగర్‌లో యిటీవల జిల్లా విద్యాశాఖాధికారి ఒక ఉపాధ్యాయుని నియమింపగా, బ్లాక్ డెవలప్‌మెంటు ఆఫీసరు ఆ నియామకాన్ని రద్దుచేసి తామకోరిన ఉపాధ్యాయుని నియమించాడు.

చిన్నరవల్లి గ్రామంలో ఒక ఉపాధ్యాయుని యింటికాళ్ళములను ఏదో స్పర్థలవలన యూత్‌క్లబ్ అధ్యక్షుడు ఉపాధ్యాయుడు లేని సమయంలో బ్రద్దలుకొట్టగ, అతడు పోలీసులకు ఫిర్యాదుచేశాడు. వారికట్లు తెలియపరచినందుకై శిక్షగ, యూత్ క్లబ్ అధ్యక్షుని చర్యను సమర్థిస్తూ, షాద్‌నగర్ బి. డి. ఓ. ఆ ఉపాధ్యాయునికి 'షోకాజ్ నోటీసు' యిచ్చి వెంటనే యింకొగ్రామానికి తబాదిలా చేశాడు.

భోన్‌గిరు బ్లాకులో ఒక ఉపాధ్యాయుడు నిత్యము పోలీసు పటేలు ముందు హాజరవవలెనట

మేడ్‌చల్ పంచాయతిసమితి ప్రాంతంలో బి. డి. ఓ ఉపాధ్యాయులకు స్వల్పవిషయాలపై 'మెమో'లు పంపడం మామూలు అయింది. పంచాయతి సమితి ప్రాంతాలలో ఉపాధ్యాయులకు, బి. డి. ఓ ల అధికారములు తెలియక, జిల్లా విద్యాశాఖాధికారి పంచాయతి సమితులమధ్య సతమత మవుచూ వారి యిబ్బందులను యెవరితో విన్నవించుకోవలెనో తెలియుటలేదు.

భోన్‌గిరుతాలూకా ఉపాధ్యాయులు ఇటీవల ఒక కన్వెన్‌షన్ ఏర్పాటు చేసి సమితి ప్రాంతాలలో వారి కడగండ్లను చర్చించారు. పాఠశాలలు పార్టీ ప్రచారము సంఘర్షణల కేంద్రాలుగా మారరాదని, ఎగ్జిక్యూటివ్ ఆఫీసర్ పూర్ణస్వతంత్రుడుగ నుండవలెనని తీర్మానింపబడింది.

జాన్సీవాడా ఉపాధ్యాయ సంఘము, సమితుల ద్వారా ఉపాధ్యాయులకు కలుగుచున్న కష్టపరంపరను చర్చించింది. విద్యాశాఖ వైఖరిస్పష్టం కావందుకు విచారించుచు, ఉపాధ్యాయుల భవిష్యత్తు అంధకారంగా ఉండగలదంటూ తగు సూచనలను కేంద్ర సంఘమువకు నివేదించింది.

ఇటీవల హైద్రాబాద్ జిల్లా ప్రభుత్వ ఉపాధ్యాయ సంఘము తాండూరులో కలిసినప్పుడు, పంచాయతి సమితి ప్రాంతాలలో అధికారుల కివ్వబడిన అధికారములను దుర్వినియోగము చేయక, రాజకీయాలకు దూరముగ మండు వాతావరణము సృష్టింపుమని విద్యాస్థాయిని హెచ్చు చేయుటకు కృషిచేయుమని, సమితి నిర్వాహకులను హెచ్చరించినది. ప్రభుత్వవికేంద్రీకరణను మరొక తీర్మానంలో అభినందించింది. ఉపాధ్యాయులకు ఇండ్లు లేక కొట్టములలో తరగతులు జరుగుచున్న గ్రామాలలో తగిన సౌకర్యములు కలుగచేయవలసిన బాధ్యత పంచాయతి సమితులపై నున్నదని సూచించింది.

30 నవంబరున షాద్‌నగర్ తాలూకా టీచర్స్ యూనియన్ ఆఫీసులో పంచాయతిసమితి ప్రాంతాల ఉపాధ్యాయుల సమస్యలను గురించి స్టేట్ టీచర్స్ యూనియన్ జనరల్ సెక్రటరీ శ్రీ కె. రామచంద్రారెడ్డిగారి అధ్యక్షతను అత్యవసర సమావేశము జరిగింది. ఆంధ్రప్రదేశ్ ప్రభుత్వోపాధ్యాయ సంఘాధ్యక్షులు శ్రీ వి-పి-రాఘవాచారి నాటి సాయంత్రము షాద్‌నగర్ ఉపాధ్యాయులు సభలో వ్రసంగించుచూ ఉపాధ్యాయుల వారి కష్టములను ధైర్యముతో ఎదుర్కొనగలరని ఆశిస్తున్నామని, సమితి ప్రాంతముల ఉపాధ్యాయుల కన్వెన్‌షన్‌లు త్వరలో రాష్ట్రస్థాయిని ఏర్పాటు చేయబడగలవని ప్రకటించారు.

16 వ సంయుక్త వారము
ఆర్.ఆర్. పిక్చర్సువారి
కార్తవరాయనికథ
త్రైభాషా రామాన్సు
తా: ఎన్. టి. రామారావు, సావిత్రి, రమణారెడ్డి, గిరిజ, కన్నాంబ.
అలంకార్
సికింద్రాబాద్.
రీగల్
హైద్రాబాద్.
సెలక్టు
థియేటర్స్
ఆటలు: 2.30, 6-15, 9-30గం॥
[కర్నాటకఫిల్మ్స్ విడుదల]
(Trupix)

మహాముని మార్క్స్ పూర్వాపరాలు

"కార్ల్‌మార్క్స్ మహాశయుడు నా దృష్టిలో మహాముని పదవిని అలంకరించదగిన వాడు. ఆయనకు విజ్ఞానయుగం యొక్క పూర్ణాను భవం వుండివుంటే ఆయన సిద్ధాంతాలలో చాల మార్పు వ్రాయనేదని నా అభిప్రాయం. ఆయన తత్వాన్ని గూర్చి కొప్పగా ఆలోచన చేసేమనిషి. మార్క్స్ వలెనే మన పురాణ పురుషుడైన మనువు కూడా ఈ కాలానికి అక్షరాలా పనికి వస్తాడని నేనను కోను. అంతేగాక అతి వినయంగా నేను చెప్పదలచిన దేమంటే గాంధి సైతం అక్షరాలా నేడు మనకు ఉపయుక్తుడు కాజాలడు. విజ్ఞానం గాంధికి పిమ్మట ఎట్లా నడిచిందో గమనించి గాంధిని అనుసరించడం మన కర్తవ్యం."

--- వినోబా.

గోలకొండ పత్రిక

ఫోన్. నెం. 3280

1958 డిసెంబర్ 5

శుక్ర వారము

తెలంగాణలో అభివృద్ధి కార్యక్రమాలు

నూటయేబది సంవత్సరాల నిరంకుశ పరిపాలనక్రింద అణగి, నలిగిపోయిన తెలంగాణ జిల్లాలు ఆంధ్రప్రదేశ్‌లో మిక్కిలి వెనుకబడిన ప్రాంతాలు. ఈ నాటికిని తెలంగాణ రైతుమీద పన్నుల భారము యెక్కువ; ఆరోగ్యము, విద్య, రవాణాసౌకర్యాలుమిక్కిలి తక్కువ ఆంధ్రప్రదేశ్ రాష్ట్రము యేర్పాటుజరిగినచో, యీ వెనుకబడిన ప్రాంతాల అభివృద్ధి విషయమై ప్రత్యేకశ్రద్ధ తీసికొనబడి తగిన యేర్పాటు జరుగ గలదని ఉద్ఘాటించబడినది. అందుకొరకు ఆంధ్ర నాయకులు అనేకవాగ్దానాలు గావించియున్నారు. కాని గడచిన రెండు సంవత్సరాలలో యీ మార్గమున జరిగిన కృషి యేమంత చెప్పదగినది కాదు.

ఆంధ్రప్రదేశ్ రాష్ట్రము యేర్పాటు జరుగక పూర్వము, ప్రత్యేక తెలంగాణరాష్ట్ర వాంఛ గాఢముగా ప్రకటింపబడి, పెద్ద యెత్తున ఒక ఉద్యమము విజృంభించియుండెను. ఈ ఉద్యమానికి ప్రధానకారణము పెద్ద రాష్ట్రమైన ఆంధ్రప్రదేశ్‌లో చిరకాలమునుండి సర్వవిధాల వెనుకపడియున్న తెలంగాణ ప్రాంతాభివృద్ధి కొరకు తగినకృషి జరుగదేమోయను అనుమానము. ఈ అనుమానము నిరాధారము కాదని చెప్పుటకు కొన్ని నిదర్శనాలు మనమందు గోచరించుచున్నవి.

ఈ వారము ఆంధ్రప్రదేశ్ శాసనసభలో ఒక ప్రశ్నకుసమాధానము నిచ్చుచు ప్లానింగ్ మంత్రిగారు యిచ్చిన అంకెల వివరాలు గమనించదగినయున్నవి. ఈ అంకెల వలన గడచిన రెండు సంవత్సరాలలో తెలంగాణఅభివృద్ధికార్యక్రమాల కొరకు కేటాయించిన మొత్తములో చాల డబ్బుఖర్చు జరుగలేదని వెల్లడియగుచున్నది. ఇందుకు విరుద్ధముగా ఆంధ్ర జిల్లాలకు కేటాయించిన మొత్తము కన్న యెక్కువడబ్బు ఖర్చు జరిగినట్లు ప్లానింగ్ మంత్రిగారు యిచ్చిన వివరాలు ఋజువు చేయుచున్నవి. ఇందువలన తెలంగాణ ప్రజలలో తమ అభివృద్ధి పట్ల తగినశ్రద్ధ తీసికొనబడుటలేదను భావము కలిగినచో, ఆశ్చర్యపడవలసిన అవసరము లేదు. ఇందువలన పూర్వము వెల్లడి చేయబడిన అనుమానాలు మరింత బలపడినచో ఆశ్చర్యపడవలసిన అవసరము లేదు.

స్వయముగా ప్లానింగ్ మంత్రిగారు యీ సందర్భమున చేసిన వివరణలో తెలంగాణ అభివృద్ధి కొరకు గతసంవత్సరాలలో జరిగినపని సంతృప్తికరముగాలేదని అంగీకరించి యున్నారు. ఇందుకొరకు మంత్రిగారు కొన్ని కారణాలు తెలిపియున్నారు. కాని ఆ కారణాలు సంతృప్తికరముగా లేవు. తెలంగాణ అభివృద్ధిపట్ల కొంచెము శ్రద్ధ వహించినచో, మంత్రిగారు ప్రస్తావించిన ప్రతిబంధకాలను అధిగమించుట సులభముగా జరిగి యుండెడిది. ఈ ప్రతిబంధకాలను అధిగమించుట కొరకు తమ పక్షాన యేవిధమైన ప్రయత్నాలుచేయబడినవో మంత్రిగారు వివరించలేదు. ఏవో ప్రతిబంధకాలను పేర్కొని అందువలన అభివృద్ధి పనులు సక్రమముగాజరుగలేదని సమర్థించుటకు ప్రయత్నించుట సమంజసము కాజాలదు. తెలంగాణ ప్రాంతముమీద ప్లానింగ్ శాఖ నేతలు సవతి తల్లి ప్రేమను చూపినారని ఇందువలన వెల్లడియగుచున్నది. ఇది మిక్కిలి శోచనీయము. తెలంగాణ అభివృద్ధికొరకు చిత్తశుద్ధితో గట్టి ప్రయత్నము జరుగవలసియున్నది.

.....

కాలువ నీటి వివాదం

ప్రపంచ బ్యాంకు ప్రతినిధులతో భారత ప్రతినిధివర్గం చర్చ

వాషింగ్టన్, డిసె 4

సింధునదీ జలాల ఇండియా పాకిస్తాన్ ల మధ్య విభజనకు ప్రపంచ బ్యాంకుతో భారత ప్రతినిధివర్గం నిన్నటినుండి చర్చల ప్రారంభించినది

పాకిస్తాన్ ప్రతినిధివర్గం ఇంకా ఈచర్చలందు పాల్గొనుటకు ఇక్కడికి చేరుకోలేదు వచ్చేవారం రాగలదని భావింపబడుచున్నది.

భారత ప్రతినిధివర్గం 2గంటల సేపు బది అయిదు నిముషాలసేపు చర్చలు జరిపినది ప్రపంచ బ్యాంకు ఉపాధ్యక్షులు ఇల్లీ బ్యాంకు ప్రతినిధి వర్గానికి నాయకత్వం వహించారు- భారత ప్రతినిధివర్గంలో ఎన్-కె- గుల్‌హాటి, డాక్టర్ జె-కె- మల్‌హోత్రా లక్కాన్ రామ్‌లుకలరు-వీరంతా భారతప్రభుత్వ ఇరిగేషన్ మరియు విద్యుచ్ఛక్తి మంత్రిత్వశాఖ అధికారులు-

ఈచర్చల అనంతరం విడుదలచేయబడినప్రకటనలో ఇప్పుడే జరుగుచున్న సంప్రదింపులగూర్చి ఏమీ చెప్పడం భావ్యం కాదని కనీసం ఒకవారం రోజులయినా ఈశాఖవ సీటి వివాదంపై సంప్రదింపులు సాగవచ్చునని సూచింపబడినది- రేపుగూడా భారత ప్రతినిధి వర్గం బ్యాంక్ అధికారులతో సంప్రదింపుల సాగించగలదు-

కృష్ణాడెల్టాలో ఈఏడు రెండవపంటకు నీరు

తుంగభద్ర రిజర్వాయర్‌నుండి వదలుటకు ప్రతిపాదన ఆమోదం

హైద్రాబాద్, డిసెంబరు 4

1958-59 సంవత్సరంలో కృష్ణా డెల్టా ప్రాంతంలోగల రెండవ పంటకు తుంగభద్ర రిజర్వాయర్‌నుండి నీరు వదలడానికి తుంగభద్ర కంట్రోలు బోర్డు ఒక స్కీమును ఆమోదించినది. రాష్ట్రశాసనసభలో ఇరిగేషన్ విద్యుచ్ఛక్తిమంత్రి కె-వి-నరసింగరావుగారు ఈ అంశాన్ని వివరించారు.

వి- విశ్వేశ్వరరావు (కమ్యూనిస్టు) ఈ అంశంపై సమాచారాన్ని కోరుతూ చేసిన ప్రతిపాదనపై సమాధానమిస్తూ బోర్డు ఈ ప్రతిపాదనను ఆమోదించినటుల అధికార సమాచారం అందగానే ప్రభుత్వం అవసరమైన ఏర్పాట్లుచేసి ఏయే ప్రాంతాల రైతులకు రెండవ పంటకు నీరు లభించగలదో తెలుపగలరు. ఈనీరు గుంటూరు పశ్చిమ గోదావరి కృష్ణాలకు లభించగలదు.

1953-54 నుండి కృష్ణాడెల్టా భూములందు రెండవపంట పండించడానికి తుంగభద్ర రిజర్వాయర్ నుండి తాత్కాలిక ప్రాతిపదికపై నీరు వదలబడుచున్నది.

ఏటా 50 లక్షల టన్నుల పెట్రోలియం వాడకం

న్యూఢిల్లీ, డిసెంబరు 4

ఇండియాలో ప్రస్తుతం ఏటా సుమారు 50 లక్షల టన్నుల పెట్రోలియం వాడకం అవుతోంది. ఇందులో సుమారు 4 లక్షల టన్నులు అస్సాంలోని దిగ్బాయ్ చమురు గనులలో ఉత్పత్తి అవుతోంది. ఇండియాలో పెట్రోలియం వాడకం ఏడాదికి సుమారు నూటికి 10 వంతుల చొప్పున పెరగగలదని అంచనా వేశారు. దేశానికి స్వీయ ప్రణాళిక అంతం నాటికి ఏడాదికి 70 లక్షల టన్నులు, తృతీయ ప్రణాళిక అంతం నాటికి ఏడాదికి 140 లక్షల టన్నులు పెట్రోలియం అవసరం అవుతుంది.

1931 నాటికి అస్సాం మైదానాలలోని మెరాక్, కపిల్ కాటియా, హుగ్రిజాన్ చమురు గనులలో ఉత్పత్తి అయే నూనెతోసహా దేశంలో ముడి చమురు ఉత్పత్తి ఏడాదికి 30 లక్షల టన్నులకు పెరుగగలదని అంచనా వేశారు. సాధ్యమైనంత త్వరలో కొత్త నూనె గనులను కనిపెట్టి, దేశంలో నూనెకు ఇంధన వాయువుకుగల గిరాకీని తీర్చడమే ఇండియా ప్రభుత్వపు ముఖ్య కర్తవ్యం.

ప్రయోగాత్మకంగా బావులు తవ్వడం చాలా ఖర్చుతో కూడినపని. నూనె పడికి లేదో తెలుసుకోడానికి కొన్నికొన్ని బావులను చాల లోతుకు తవ్వవలసి ఉంటుంది. ఒక్కొక్క బావి తవ్వకానికి 50లక్షల రూపాయలవరకు ఖర్చు అవుతుంది. తవ్వకం పనికి రాకపోతే మరో 50లక్షలు ఖర్చు అవుతుంది.

నూనె అన్వేషణకు ఎంత ఖర్చు అయినా, ఇండియా నూనె విషయంలో స్వయం పోషకత్వాన్ని సాధించడానికి సర్వవిధాలా కృషిచేయాలి త్వరలో చమురు గనులను కనిపెట్టలేక పోయినట్లయితే 1976 నాటికి నూనె దిగుమతుల కింద మనం 500 కోట్ల వరకు ఖర్చు పెట్టవలసి రావచ్చును ఇంత విదేశ ద్రవ్యాన్ని వినియోగించి పెట్రోలియం దిగుమతుల కింద వెచ్చపెట్టగల స్థితిలో లేము.

సిరియా ఇజ్రాయిల్ సైనికుల మధ్య ఘర్షణ

70 నిముషాలసేపు ఫిరంగి కాల్పులు

టెల్ అవీవ్, డిసెంబర్ 4

ఇజ్రాయిల్-సిరియా సరిహద్దులో పదిహేనవ పాడవున 70 నిముషాలసేపు తేలికపాటి శతఘ్నుల యుద్ధాన్ని నిలిపి యుద్ధవిరమణ పర్యవేక్షకులు జోక్యం కల్పించుకొని ఆపారు. తేనిలో ఈ ఫిరంగి కాల్పుల ఘర్షణ ఇంకా విస్తృతమయ్యేది-

తేరళ ప్రభుత్వ కార్యకలాపాలు

ప్రచారానికి ఢిల్లీలో సమాచార కేంద్రం

త్రివేంద్రం, డిసెం 4

కేరళ రాష్ట్రం, అక్కడి ప్రభుత్వ కార్యకలాపాలను గురించిన సమాచారాన్ని ప్రచారం చేయడానికిగాను న్యూఢిల్లీలో ఒక సమాచార కేంద్రాన్ని నెలరోల్పడానికి కేరళ ప్రభుత్వం నిర్ణయించినది. ఆ కేంద్రానికి ఇన్ ఛార్జిగా ఒక సమాచార ఆఫీసర్ ఉంటారు

బొంబాయి, మైసూర్‌ల సరిహద్దు వివాదం

సామరస్య పూర్వకంగా పరిష్కృతం కాగలదని ఆశ్చర్యం

బొంబాయి, డిసెంబరు 4

బొంబాయి, మైసూర్ రాష్ట్రాల మధ్యగల సరిహద్దు వివాదం సామరస్య పూర్వకంగా పరిష్కృతం కాగలదని తాము భావిస్తున్నామని ఎందుకనగా ఉభయ రాష్ట్రాలలోను కాంగ్రెసు మంత్రి వర్గాలు పనిచేస్తున్నాయని కాంగ్రెసు అధ్యక్షులు యు-ఎన్-ఢేబర్ ఇక్కడ అభిప్రాయపడినారు.

బొంబాయి ప్రదేశ్ కాంగ్రెసు కమిటీ మండల మరియు క్రియాశీల కార్యకర్తల సమావేశంలో మాట్లాడుతూ కేంద్ర ప్రభుత్వం గూడా ఈ వివాదం సంతృప్తికరంగా పరిష్కృతం కావాలని కాంక్షిస్తున్నదని శ్రీఢేబర్ అన్నారు- మధ్యతరగతి సహకార గృహనిర్మాణ సంఘాలకు ఆర్థిక సహాయం ఇచ్చేనిమిత్తం రిజర్వు బ్యాంక్‌లో ఒక విభాగాన్ని తెరచుటకు ప్రతిపాదన పరిశీలనలో కలదని తెలిపారు వీరు.

బర్లిన్ నగరాల పరిపాలనపై రష్యా ప్రతిపాదన

తూర్పు జర్మనీ పార్లమెంటు ఏకగ్రీవ ఆమోదం

బర్లిన్, డిసెం 4

తూర్పు జర్మనీ పార్లమెంటు బర్లిన్ నగరంపై నాల్గు రాజ్యాల ఆధిపత్యాన్ని రష్యాప్రతిపాదనను ఏకగ్రీవంగా ఆమోదించింది.

బర్లిన్ నగరం తూర్పు భాగ పరిపాలనను తూర్పుజర్మనీ పూర్తి బర్లిన్ ప్రజల సంక్షేమం దృష్ట్యా సమర్థవంతంగా నిర్వహించడ మవుతుందని ఈ పార్లమెంటు ప్రకటించింది.

వ్యాయామ సమ్మేళనం

ఈ నెల 6, 7 తేదీలలో

హైద్రాబాద్, డిసెంబర్ 4

ఈ నెల 6,7 తేదీలందు హనుమాన్ వ్యాయామశాలలో హైద్రాబాదు వ్యాయామ సమ్మేళనం జరుగుతుంది- ఈ రెండురోజుల కార్యక్రమాలకు అసెంబ్లీ డిప్యూటీ స్పీకర్ కొండా లక్ష్మణ్ సహకారమంత్రి మెహదీ నవాజ్‌జంగ్ అధ్యక్షత వహించగలరు.

ఇండోనీషియాలోని డచ్ సంస్థలు

స్వాధీనపు బిల్లుకు పార్లమెంట్ ఆమోదం

జకార్తా, డిసెంబర్ 4

ఇండోనీషియాలోని డచ్ వ్యాపార సంస్థలను జాతీయం చేసే బిల్లును నిన్న ఇండోనీషియా పార్లమెంటు ఆమోదించినది. ఈబిల్లును పార్లమెంట్‌లోని ఏ వర్గాలు నిరోధించలేదు. ఓటింగ్‌లో క్యాథలిక్ పార్టీ, మాడరేట్ ముస్లిం మస్జుమిలు పాల్గొనక తటస్థంగా ఉన్నాయి. వల్చిమన్యాగినీని స్వాధీనం చేసుకొనడానికి ఒక సంవత్సరం క్రితం ఉద్యమం ప్రారంభమైనప్పటినుండిడచ్ సంస్థలను ఇండోనీషియా ప్రభుత్వము స్వాధీనం చేసుకొన్నది.

మహబూబ్‌నగర్ తహసీల్ కచేరీ ఉద్యోగుల అక్రమాలు

మహబూబునగర్, డిసెం 4

స్థానిక తహసీల్ కార్యాలయములోని ఉద్యోగులు తమ అధికారాలను కూడా లక్ష్యపెట్టక తమ ఇష్టానుసారము ప్రవర్తిస్తున్నందున తాలూకాలోని ప్రజలకు చాలా యిబ్బంది కలుగుతున్నది. కొందరు ఉద్యోగులు నిర్భయముగా ప్రజలనుండి లంచాలు కోరుచున్నారట కొన్నిపైళ్లు దిద్దబడుతున్నట్లు తెలుస్తున్నది. ముఖ్యంగా జనవాడి, బకాయ, కౌలు చార్లు భాగాలలోగల ఉద్యోగులను అడుగువారేలేరు ఈ శాఖలో ప్రస్తుతము జరుగుచున్న కొన్ని కేసులలోని పైళ్ళలో వీలునుబట్టి కాగితాలు మాయమైనట్లు తెలిసినది ఒకకేసులో గిర్దావర్ వ్రాసిన పంచనామా మాయమైనందున ఆ అభ్యర్థి పై అధికార్లు తెలుపుకొన్నాడట. గ్రామీణ పటేల్ పట్వారీలకు ఇచ్చే రికార్డులపై ప్రభుత్వ ముద్రవేయుటకయి అయిదు రూపాయిలు వసూలు చేయబడుచున్నది- గ్రామాలలోని కావలికార్లకు ప్రతి నెల ఇచ్చే ఆరురూపాయిలు సక్రమముగా ఇవ్వబడుటలేదు. సంవత్సరములో నాలుగైదు మాసములకు మాత్రము తమకు జీతము దొరికినదనియు మిగత మాసముల జీతము రాలేదని కొందరు కావలికార్లు పై అధికార్లకు తెలుపుకొన్నారట. కావలికార్లకు జీతాలు ఇచ్చే బిల్లులు తప్పులతో దిద్దబడినట్లు తెలిసినది.

ఈ తహసీల్ కార్యాలయములో కొంతమంది ఉద్యోగులు తమ ఉద్యోగ ప్రారంభంనుండి ఇంతవరకు ఇచ్చటనే పనిచేస్తున్నారు- వరి వరిహేను సంవత్సరములయినా వీరికి బదిలీలు కాకపోవడము చాలా శోచనీయంగా నున్నదని స్థానిక ప్రజలు అభిప్రాయపడుచున్నారు- ఈ ఉద్యోగులవల్ల తమకు కలుగుచున్న ఇబ్బందులను వివరిస్తూ తహసీల్ పరిస్థితిని గూర్చి ఒక మహజర్‌ను రెవిన్యూ బోర్డుకు పంపుటకయి కొంతమంది ప్రయత్నించుచున్నట్లు తెలియుచున్నది.

జిల్లా మార్కెటింగ్ ఫెడరేషన్ స్థాపన

స్థానిక డిప్టి రిజిస్ట్రార్ కార్యాలయములో నవంబర్ 30వ తేదీ ఆదివారంనాడు ఉదయం పదకొండు గంటలకు జిల్లా కలెక్టర్ శ్రీ డి- వెంకటరత్నం నాయుడు అధ్యక్షతన ఒక సమావేశము కావింపబడినది. ఈసమావేశములో జిల్లాలోని ప్రభుత్వ ఉన్నతాధికార్లు ఎం- ఎల్- ఏ- లు, యం-పీలు, సహకార సంఘాల ప్రతినిధులు పాల్గొన్నారు- జిల్లా లోని తాలూకాల పరిస్థితి ఇతర వ్యాపార సహకార సంఘాలను వరపతి సంఘాలను గూర్చి వాటి నిర్వహణనుగూర్చి కొంతవరకు చర్చించబడింది జిల్లా అంతటికి బాధ్యతవహించు జిల్లా మార్కెటింగ్ ఫెడరేషన్ స్థాపనకయి ఈ సమావేశములో నిర్ణయింప బడినది. ఈ ఫెడరేషన్ క్రింద జిల్లా లోని మార్కెటింగ్ సొసైటీలు, తాలూకాలు వరపతి సంఘాలు ఇకముందు నిర్వహింపబడునని తెలిసినది- [మా- బి]

రెవెన్యూ శాఖా మాత్యులు

శ్రీ కళా వెంకట్రావుగారు డిసెంబర్ 6వ తేదీ సాయంత్రం మేడ్‌చల్ కు వెళ్తారు- లోగడ ప్రకటించినట్లు 4వ తేదీన ఆయన వెళ్ళరు

ఆంధ్రప్రదేశ్ ప్రభుత్వం
సిటీ ఇంప్రూవ్‌మెంట్ బోర్డు ఎక్జిక్యూటివ్ ఇంజనీరు డివి-1. కార్యాలయం-హైద్రాబాద్.

టెండరు నోటీసు

దిగువ పేర్కొన్న వివరాల ప్రకారం. హైద్రాబాదులోని బన్సీలాల్ బాగ్‌లో స్వల్పాదాయ వర్గాల గృహనిర్మాణ పథకం క్రింద 80- రెండుగదుల యిండ్లు నిర్మించుటకై ఆంధ్రప్రదేశ్ స్థానిక పరిపాలనశాఖకు చెందిన రిజిస్టరైన కంట్రాక్టర్ల వద్దనుండి సీలువేయబడిన టెండర్లు కోరబడుచున్నవి టెండరు ఫారములు, యితర వివరములు సిటీ ఇంప్రూవ్‌మెంట్ బోర్డు డివిజన్ నెం. 1. ఎక్జిక్యూటివ్ ఇంజనీరు కార్యాలయమునుండి ఆఫీసు పనిచేయు వేళలలో పొందవచ్చును. టెండరు పత్రములు 20-12-58 నుండి విక్రయించ బడగలవు. టెండర్లు స్వీకరించు తుది గడువురోజున అవి అమ్మకానికి లభించవు

27-12-58 తేదీ సా. 3 గంటలవరకు సదరు ఎక్జిక్యూటివ్ ఇంజనీరుగారిచే టెండర్లు. హాజరైన టెండరుదార్ల సమక్షంలో వెంటనే తెరువబడును. టెండర్లతోపాటు ఆదాయం పన్ను క్లియరెన్సు సర్టిఫికెటు జతపరచి పంపవలెను

వ. నెం.	కంట్రాక్టు నెం.	వివరములు	కంట్రాక్టు మొత్తం	బయానా ధరావు	సెక్యూరిటీ డిపాజిట్	పని పూర్తిచేయవలసిన తేది	కాంట్రాక్టరు తరగతి
1.	2.	3.	4.	5.	6.	7.	8.
1.	I.	బన్సీలాల్ బాగ్‌లో 10- రెండుగదుల ఇండ్లు నిర్మించుట	45,000	1,125	1,125	1959 మార్చి నెలాఖరు	ఎ. బి. సి.
2.	II.	డిటో	45,000	1,125	1,125	డిటో	డిటో
3.	III.	డిటో	45,000	1,125	1,125	డిటో	డిటో

సం. యస్. కె బదరీనాథ్,
ఎక్జిక్యూటివ్ ఇంజనీరు, సిటీ ఇంప్రూవ్‌మెంట్ సర్కిల్, డి వి నెం. 1. హైద్రాబాదు.

నగరాభివృద్ధి పనులు
మున్సిపల్ వర్క్స్ కమిటిచే
వివిధ మొత్తాల కేటాయింపు

హైద్రాబాద్, డిసెంబర్ 4

హైద్రాబాద్ మున్సిపల్ కార్పొరేషన్ వర్క్స్ కమిటి చంద్రభాన్ యాదవ్ అధ్యక్షతన సమావేశమయి గౌలిగూడా, కవాడిగూడా, ఇసామియా బజార్, హిమాయత్ నగర్, ముషీరాబాద్, జమిస్తాపూర్ లందు రోడ్లు మరమ్మతుకు గాను రు. 48908 మంజూరు చేసినది. ఇంకా ఈ కమిటి కట్టెలమండి, గౌలిగూడా గాంధిభవన్ లింగంపల్లి జమిస్థాన్ పూర్ లందు మురుగు కాల్వల నిర్మాణానికి రు. 25430 మంజూరు చేసినది. ఇవికాక గౌలిగూడా, గాంధిభవన్, లింగంపల్లి, రామ్‌కోట్ లందు వీధిదీపాలకై రు. 12837 ను కేటాయించినది గన్‌ఫౌండరీలో ప్లే గ్రౌండ్ నిర్మాణానికి రు. 3776 హిమాయత్‌నగర్‌లో గ్రంథాలయ స్థాపనకు రు. 1100 మంజూరుచేసినది.

ఆంధ్రప్రదేశ్ ప్రభుత్వము
టెండరు నోటీసు
గడువు పొడిగింపు

1. ఉస్మానియా విశ్వవిద్యాలయం ఆవరణలో గ్రంథాలయ భవనమును- బేస్‌మెంట్ ఫ్లోర్ మాత్రమే- నిర్మించుటకు రిజిస్టరైన పి. డబ్ల్యు. డి. కంట్రాక్టర్ల వద్ద నుండి సీలు టెండర్లు స్వీకరించుటకు గడువు లోగడ ప్రకటించబడిన 8-12-58 తేదీ నుండి 15-12-58 సా॥ 3-30 గంటల వరకు పొడిగింపబడింది.
2. టెండర్లు దిగువ సంతకం చేసిన అధికారిచే 15-12-58 వ తేదీ సా॥ 4 గంటలకు తెరువబడును.
3. రేట్ల షెడ్యూలు, స్పెసిఫికేషన్లు వగైరాలతోసహా టెండరుపత్రములు 4-12-58 నుండి 11-12-58 వరకు- యీ రెండు రోజులు కూడా ఆఫీసు పనిచేయు రోజులలో పనిచేసు వేళలలో విక్రయించబడును.
4. యితర వివరాలు లోగడ ప్రకటించినట్టివే.

సం. కె. రామస్వామి
సూపరింటెండింగ్ ఇంజనీరు, పి. డబ్ల్యు. డి.
హెడ్‌క్వార్టర్స్ సర్కిల్, రెడ్‌హిల్స్, హైదరాబాదు.

టెండరు నోటీసు

హైద్రాబాద్ జిల్లాకు గిరిజన్‌మాన్యూర్ విత్తనముల సప్లయిచేయుటకు టెండర్లు కోరబడుచున్నవి.

టెండర్లు 22-12-1958 లోపు జిల్లా వ్యవసాయాధికారి, హైద్రాబాద్ వారికి అందజేయవలెను.

టెండరు వివరములు నిబంధనలు జిల్లా వ్యవసాయాధికారి మరియు అగ్రికల్చరల్ అసిస్టెంట్లు, వికారాబాద్ తాండూరు వారినుండి పొందవచ్చును.

(సం) (మానిక్‌రావు కమ్‌కోలర్)
జిల్లా అగ్రికల్చరల్ ఆఫీసర్.
హైద్రాబాద్ జిల్లా.

8 వ సంయుక్త వారము.

ఇంపైనసంగీతము, హృదయవిదారకమైన ఘట్టములతోనిండి శ్రీ భక్తి, త్యాగములచూపు అత్యుత్తమ చిత్రము.

తా॥ సావిత్రి, శివాజీగణేశన్, కెమిసీగణేశన్, తంగవేలు, బాలయ్య, నాగయ్య, మాలతి,

దీపక్ & రాజేశ్వర్
హైద్రాబాద్. సికింద్రాబాద్.
ఆటలు: 2-00, 5-45, 9-30 గం॥ ఆటలు: 2-30, 6-15, 9-30 గం॥

మరియు

రాజరాజేశ్వరి - వరంగల్ - రమేష్ టాకీస్ - నిజామాబాద్.
ప్రభాత్ టాకీస్ - ఖమ్మంమెట్.
రాధాకృష్ణ టాకీస్ - మహబూబ్‌నగర్.

నవయుగ విడుదల.

(Trupix)

నేషనల్-ఎక్కో కంపెనీవారి

వినుటకు ఇంపైన రెండు చక్కని రేడియోలు!

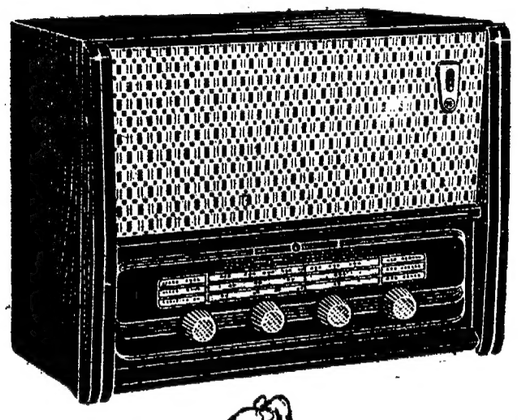

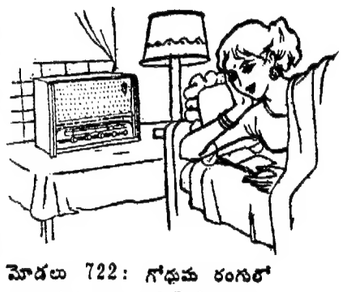

మోడలు 722: గోధుమ రంగులో చక్కని మహగని క్యాబినెట్; 6 వాల్వులు, 3 బ్యాండులు. మోడలు ఎ-722 ఎసి సెట్, మోడలు యు-722 ఎసి/డిసి సెట్. మోడలు బి-722:5 వాల్వులు, 3 బ్యాండుల బ్రై బ్యాటరీ సెట్. రు. 335/-

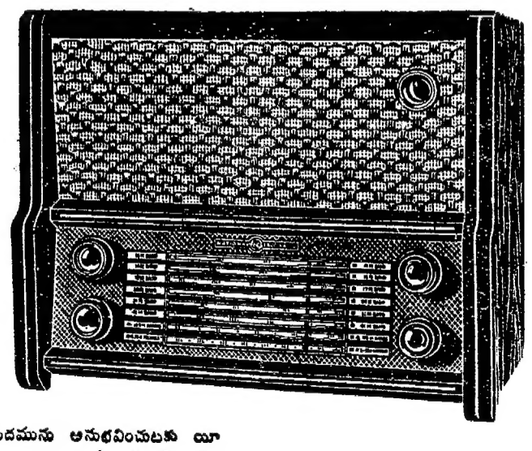

మోడలు 187: 6 వాల్వులు, 3 బ్యాండులు. మోడలు ఎ-187 ఎసి సెట్; మోడలు యు-187 ఎసి/డిసి సెట్. అందమైన కట్టు క్యాబినెట్. రు. 475/-

మీరు రేడియోను వినుటలోని నిజమైన ఆనందమును అనుభవించుటకు యీ శ్రేష్ఠమైన నేషనల్-ఎక్కో రేడియోలలో ఒక దానిని కొనుక్కోండి! సొగసైన యీ మోడలులు మీ యింటికి ఎంతో శోభను చేకూరుస్తాయి మరియు రెండూ ఏళ్లకరబడి చక్కగా పనిచేస్తాయి.

అన్ని రకలూ నెట్. స్థానిక పన్నులు అదనము.

నేషనల్-ఎక్కో రేడియోలు శ్రేష్ఠమైనవి—అవి మాన్‌సూనైజ్ చేయబడినవి

జెవరల్ రేడియో & అప్లయెన్సెస్ ప్రైవేట్ లిమిటెడ్
ఒపేరా హౌస్, బొంబాయి 4 • 3 మదన్ స్ట్రీట్, కలకత్తా 13 • 1/18 మౌంట్ రోడ్, మద్రాసు • 36/79 విల్వర్ జూబిలీ పార్క్ రోడ్, బెంగుళూరు
తోర్గియాన్ కాంపౌండ్, బాంబిసి చౌక్, ఢిల్లీ

GRA. 6401

ఫ్రీజర్ రోడ్ — పాట్న.

మీరూ మెట్రిక్ పద్ధతి

మీరు కొనేటప్పుడైనా సరే, అమ్మేటప్పుడైనా సరే మెట్రిక్ తూకాలు, కొలతల పద్ధతి లెక్కలు కట్టడానికి ఎంతో సులువుగా వుంటుంది.

దేశ మంతటా తూకాలు, కొలతల విషయంలో ఒకే పద్ధతి ఉన్నట్టయితే, అది వ్యాపారాభివృద్ధికే కాక, జాతీయైక్యతకు కూడా దోహదం చేస్తుంది.

1958 నం. అక్టోబరు ఒకటవ తేదీనుండి వివిధ రాష్ట్రాలలోని ప్రత్యేకంగా పేర్కొనబడిన కొన్ని ప్రాంతాలలోనూ, కొన్ని పరిక్రమలలోనూ మెట్రిక్ పద్ధతి తూకాలు, కొలతలు అమలుజరిపే కార్యక్రమం చట్టబద్ధ మయింది. ఈ పద్ధతి క్రమంగా దశల వారీగా దేశమంతటికీ వర్తింపబడుతుంది.

వ్యాపార తూకాలు ఈ క్రింది విధంగా వుంటాయి								
పాత ఇనుము తూకాలు			ఇత్తడి/కంచు తూకాలు					
కిలోగ్రాము		గ్రాము	కడ్డీలు మాత్రం		సామానులు, కడ్డీలు			
			కిలోగ్రాము		కిలోగ్రాము	గ్రాము		
50	5	500	20	5	1	500	50	5
20	2	200	10	2		200	20	2
10	1	100				100	10	1
1 కిలోగ్రాము = 1,000 గ్రాములు = 86 తులాలు								

మెట్రిక్ పద్ధతి

అంతటా ఒకే పద్ధతి ఎంతో సులభమైనది

భారత ప్రభుత్వంవారిచే జారీచేయబడినది.

రేడియో

హైదరాబాద్-ఎ

405.4 మీ. (740 కిలోసై)

శనివారం, డిసెంబర్ 6

ఉ॥ 6-30 సుప్రభాత్ (భ), 6-35 కార్యక్రమవివరణ, 6-40 భక్తిరంజని, 7-00 హైదరాబాద్ బి వలె, 7-45 సంగీతశిక్షణ 8-00 హైదరాబాద్ బి వలె 8-15 హిం-వా, 8-30 హైదరాబాద్ బి వలె 9-00 వ్రసార సమాప్తి.

మ॥ 12-30 హైదరాబాద్ బి వలె, 1-30 ప్రభావతీముషిఫ్ 1-50 హైదరాబాద్ బి వలె 2-00 శాస్త్రీయసంగీత్ (భ) 2-10 ఉ-వా, 2-20 ప్రభావతీ ముషిఫ్ 3-00 వాతావరణ సూచన, వ్రసార సమాప్తి.

సా॥ 6-00 స్థానిక ప్రకటనలు 6-05 హైదరాబాద్ బి వలె 6-15 "నగరవాణి" 7-00 హైదరాబాద్ బి వలె, 7-15 ఉర్దూలో ప్రత్యేక కార్యక్రమము, 7-30 హైదరాబాద్ బి వలె 7-45 పుస్తకసమీక్ష [హిందీ] 8-00 హైదరాబాద్ బి వలె, 8-30 రేడియో న్యూస్ రీల్ 8-40 విరామ సంగీతము 8 45 చిత్రజగత్ [భ] 9-00 హైదరాబాదు బి వలె 9-15 ఉ వా, 9-30 అఖిలభారత సంగీత కార్యక్రమము [ఢిల్లీ నుండి రిలే] 11-00 వాతావరణ సూచన, ప్రసార సమాప్తి.

హైదరాబాద్-బి

42.02 మీ (7140 కిలోసై)

ఉ॥ 6-30 హైదరాబాద్ ఎ వలె 7-00 తె-వా, 7-15 ఎమ్ సత్యవతి [విజయవాడనుండి రిలే] 7-45 హైదరాబాద్ ఎ వలె, 8-00 ఆంగ్లము న వార్తలు 8-15 హైదరాబాద్ ఎ వలె 8 30 బాలానందం 9-00 వ్రసార సమాప్తి.

80.86 మీ (9720 కిలోసై)

మ॥ 12-30 ఎస్. రామకృష్ణ అయ్యర్ 1-00 వనితావాణి [విజయవాడనుండి రిలే] 1-30 హైదరాబాదు ఎ వలె, 1-50 తె-వా, 2-00 బొమ్మరిల్లు పిల్లల కార్యక్రమము (విజయవాడనుండి రిలే), 3-00 వాతావరణ సూచన, ప్రసార సమాప్తి.

60.14 మీ (4988 కిలోసై)

సా॥ 6-00 హైదరాబాద్ ఎ వలె 6-05 ప్రాంతీయవార్తలు, 6-15 గ్రామస్థుల కార్యక్రమము, 7-00 తె-వా, 7-15 గ్రామస్థుల కార్యక్రమం 7-30 వరదల నివారణ: కృష్ణ, గోదావరి వ్రసంగము 7-40 విరామ సంగీతము 7-45 చిత్రసీమ [భ], 8-00 ఆంగ్లములో ప్రసంగం 8-15 ఇంధ్రదేశపు జానపదగీతాలు [విజయవాడ నుండి రిలే], 8-30 ప్రకటింపబడును 9-00 అం-వా, 9-15 హాస్యవల్లరి 9-30 హైదరాబాద్ ఎ వలె 11-00 వాతావరణసూచన, ప్రసారసమాప్తి.

విజయవాడ

357.1 మీ (840 కిలోసై)

ఉ॥ 6-30 శుభోదయం, 6-35 వ్రసార తరంగిణి, 6-40 భక్తిరంజని (ఎ.భ), 7-00 తె-వా, 7-15 ఎం. సత్యవతి 7-45 సంగీతశిక్షణ [హైదరాబాద్ నుండి రిలే]. 8-00 అం-వా, 8-15 హిం-వా, 8-30 ప్రసార సమాప్తి.

మ॥ 1-00 వనితావాణి 1-30 బడే గులాంఅలీఖాం [భ]. 1-45 హిం-వా, 1-50 తె- వా, 2-00 బొమ్మరిల్లు 3-00 వాతావరణ సూచన, వ్రసార సమాప్తి.

సా॥ 6-00 స్థానిక ప్రకటనలు 6-05 ప్రాంతీయవార్తలు, 6-15 గ్రామస్థుల కార్యక్రమము, 7-00 తె-వా, 7-15 గ్రామస్థుల కార్యక్రమము, 7-30 వరదల నివారణ: కృష్ణ, గోదావరి ప్రసంగము ఆర్ శివసుబ్రహ్మణ్యం 7-40 ఎ. ఐ. ఆర్ వాద్య బృందము 7-50 వార్తాపదర్శిని 8-00 "విశ్వ విద్యాలయాలకు 8-15 ఆంధ్రదేశపు జానపదగీతాలు 8-30 రేడియో న్యూస్ రీల్ 8-40 ఎం సత్యవతి 9-00 అం-వా, 9-15 "హాస్యవల్లరి" [హైదరాబాద్ నుండి రిలే], 9-30 అఖిలభారత సంగీత కార్యక్రమము [ఢిల్లీనుండి రిలే], 11-00 వాతావరణ సూచన, ప్రసార సమాప్తి.

చౌకధాన్యపు దుకాణాల ఏర్పరచాలి

హైదరాబాద్ గుమాస్తా సంఘ కార్యవర్గ అభ్యర్థన

హైదరాబాద్, డిసెం 4

హైదరాబాదు గుమాస్తా సంఘ కార్యవర్గం ఇటీవల సమావేశమై పెరుగుతున్న ఆహార ధాన్యాల ధరల నిరోధానికి తగుచర్యల తీసుకొనవలసి నదిగా ప్రభుత్వాన్ని కోరినది. మున్సిపల్ కార్పొరేషన్ ఆధ్వర్యంలో హైదరాబాదులో చౌకధాన్యపు దుకాణాల ఏర్పరచాలని ఒక్కొక్క దుకాణానికి అయిదువందల కుటుంబాలకు ధాన్యాన్ని సరఫరాచేసే బాధ్యతను అప్పగించాలని ఈ కార్యవర్గం సూచించినది- కార్యవర్గ సమావేశానికి మహేంద్రశాస్త్రి అధ్యక్షత వహించారు.

మలయా, ఇండోనీషియా పర్యటనకు రాష్ట్రపతి డా॥ ప్రసాద్ ప్రయాణం

న్యూఢిల్లీ, డిసెంబరు 3

రాష్ట్రపతి డా॥ రాజేంద్రప్రసాద్ నేటి సాయింత్రం కౌలాలంపూర్‌కు బయలుదేరుతూ ప్రత్యేక రైలులో కలకత్తాకు ప్రయాణమయ్యారు. ప్రధానిజవహర్లాల్, ఉపరాష్ట్రపతి డాక్టర్ రాధాకృష్ణన్, విదేశీరాయబారులు, లోకసభ స్పీకర్, ఎం.పి.లు తదితరులు ఢిల్లీ స్టేషన్‌లో ఘనమైన వీడ్కోలు నిచ్చారు

రాష్ట్రపతి డిసెంబర్ 6 న కలకత్తా నుండి విమానంలో బయలుదేరి మలయా, ఇండోనీషియాలలో రెండు వారాల పర్యటనకు వెడుతారు ఆయనతో కేంద్ర శాస్త్రీయ పరిశోధనా మంత్రి శ్రీ హుమాయూన్ కబీర్ వెళ్ళారు.

డిసెంబర్ 6 న కౌలాలంపూర్‌లో రాష్ట్రపతికి అక్కడి భారతీయ వంటవారు చేసిన శాకాహార భోజనం ఏర్పాటుచేయబడుతుందని కౌలాలంపూర్ నుండి వచ్చిన వార్త తెలియజేస్తున్నది.

నిజామాబాద్ జిల్లా ఆర్య వైశ్య మహాసభ

నిజామాబాద్, డిసెంబరు 4

విళంబినామ సం॥ కార్తిక బ॥ 4 రోజు ఆదివారము తా॥ 30-11-58 న వైశ్య సంఘ భవనములో నిజామాబాద్ జిల్లా వైశ్య ప్రతినిధులు సమావేశమై నిజామాబాదు జిల్లా ఆర్య వైశ్య మహాసభను ఏర్పాటు చేయనైనది పై సమావేశము నిజామాబాదు వైశ్య సంఘ ఉపాధ్యక్షులు శ్రీ జెజగం వెంకటనర్సింహులు గుప్తగారి అధ్యక్షతన జరిగినది. నిజామాబాదు జిల్లా ఆర్య వైశ్య మహాసభకు ఈ క్రిందివారు యేకగ్రీవముగా ఎన్నుకోబడిరి.

అధ్యక్షులు దొంకుల గుండయ్య గుప్త, ఉపాధ్యక్షులు వార్ల రాజులు గుప్త, నంగునూరి శివ్వయ్య గుప్త ప్రధాన కార్యదర్శి ముక్కా అయోధ్యారాం గుప్త, ఉపకార్యదర్శులు కొండరాములు గుప్త, ముక్కా హన్మంతరావు గుప్త, కోశాధ్యక్షులు రాంపురం హన్మాండ్లు గుప్త, సలహాదారుడు కొత్త గోవిందు. కార్యవర్గ సభ్యులు ముక్కా సీతారాం గుప్త, పార్శి బాలరాజయ్య గుప్త, అరుగుల రాందాస్, తమ్మినరహరి గుప్త. పోల సోమయ్య గుప్త, చేపూరు రామలింగం గుప్త, యెర్రి సాయన్న.

నామినేటెడ్ కౌన్సిల్ సభ్యుల పదవీకాలం

శ్రీ జి. సుబ్బరాజు, పెమ్మరాజు వెంకట్రావులకు ఆరేండ్లు

హైదరాబాద్, డిసెం 3

ఆంధ్రప్రదేశ్ శాసన మండలికి గవర్నర్ నామినేట్ చేసిన 12 గురు సభ్యుల పదవీ కాలాన్ని ప్రభుత్వం నేడు నిర్ణయించినది.

శ్రీమతి ఇల్లిందల సరస్వతీదేవి శివలెంక శంభుప్రసాద్, జైన్‌యార్జంగ్, గోవింద రాజుల నాయుడు గార్ల సభ్యత్వ కాలం 1960 జూన్ 30 తో ముగుస్తుంది. శ్రీ విశ్వనాథ సత్యనారాయణ, బి కిష్ట్రిన వెంకటరత్నం, ఎర్నెస్టు గిడియన్, శ్రీమతి కడప రామ సుబ్బమ్మగార్ల సభ్యత్వ కాలం 1962 జూన్ 30 న ముగుస్తుంది. శ్రీ జి. సుబ్బరాజు, పెమ్మరాజు వెంకటరావు, బి. ఎన్. రెడ్డి హారూన్ ఖాన్ షేర్వానీల పదవీకాలం 1964 జూన్ 30 వరకూ ఉంటుంది.

కంటోన్మెంటు ఉపాధ్యాయుల నిరసన విరమణ

హైదరాబాద్, డిసెం 4

సికింద్రాబాదు కంటోన్మెంటు ప్రాంతపు ఉపాధ్యాయులకు రు- 6 అడ్వాన్స్ సిటీ అలవెన్సు ప్రభుత్వము నిరాకరించిన సందర్భంలో తలపెట్టబడిన నిరసన డిసెంబరు 7వ తేదీవరకు వాయిదా వేయబడినది-డిసెంబరు 1న శ్రీ కె- మనోహరరావు, యం-యల్-సి- ఆర్థికశాఖామంత్రి శ్రీ కె- బ్రహ్మానందరెడ్డిగారిని కలిసికొని పరిస్థితుల తీవ్రత తెలియపరచిరి- ఆర్థికమంత్రి అతి త్వరలో యీ సమస్య పరిష్కారము చేయుదుమని శ్రీ మనోహరరావుగారికి హామీనిచ్చిరి- ఈ పరిణామము ఫలితంగా ప్రభుత్వోపాధ్యాయ సంఘపు అధ్యక్షులు శ్రీ వి-సి-రాఘవాచారిగారు, హైదరాబాద్ జిల్లా శాఖను, తెలంగాణాలోని యితర జిల్లా శాఖలను తాత్కాలికంగా నిరసనను నిలిపివేయుమని ఆదేశించిరి- డిసెంబరు 1న రాష్ట్రములో ప్రభుత్వోపాధ్యాయులు నవంబరు జీతమును స్వీకరింపవలదని, కంటోన్మెంటు ఉపాధ్యాయులపట్ల సానుభూతిగ, రాష్ట్రములోనుగల ప్రభుత్వోపాధ్యాయ సంఘములన్నీ [illegible]

ఆంధ్రప్రదేశ్ సైక్లింగ్ అసోసియేషన్

ఎ. కె. కె. నంబియార్ అధ్యక్షతన స్థాపన

హైదరాబాద్, డిసెంబర్ 4

ఇక్కడగల రెండు సైక్లింగ్ సంఘాల విలీకరణతో ఆంధ్రప్రదేశ్ సైక్లింగ్ అసోసియేషన్ ఏర్పడినది- ఒకే సంఘంగా రూపొందవలసినదిగా నేషనల్ సైక్లిస్టు అసోసియేషన్ ఆఫ్ ఇండియా ఆదేశించినది- ఈ నూతన రాష్ట్రసంఘ అధ్యక్షునిగా ఎ-కె-కె- నంబియార్ ఐ-జి-పి-ఎన్నికయినారు- దీని పోషకులు స్లాంగ్ మరియు డెవలప్‌మెంటు మంత్రి వి.బి- రాజు. మిగతా కార్యవర్గం ఎస్-ఎస్-కె-స్వామి, అహ్మద్ మొహియొద్దీన్ ఉపాధ్యక్షులు, కె- రామస్వామి కార్యదర్శి, ఓంకార్ ప్రసాద్ జాయింటు సెక్రెటరీ, జయచందర్ గౌడ్ కోశాధికారి కార్యవర్గ సభ్యులుగా మరో తొమ్మండుగురు ఎన్నికైనారు.

అతిత్వరలో వచ్చుచున్నది.

వేలాది ప్రజల నాకర్షించు అసమాన చిత్రము

వెండితెర నలంకరించుచున్నది.

Ceil'de Milles'

"THE TENCOMMAND MENTS"

ది టెన్ కమాండ్‌మెంట్స్

పంచరంగుల చిత్రము (In Vistavision)

PLAZA - ప్లాజా

Secunderbad, సికింద్రాబాద్.

విజయవంతమైన 8వ సంయుక్త వారము

బాసుచిత్రా మందిర్ వారి

* సవేర *

తా॥ అశోక్‌కుమార్, మీనాకుమారి, బిపిన్‌గుప్త.

ఒకేపర్యాయం:

రాయల్ హైదరాబాద్. చిత్రా సికింద్రాబాద్.

నేడు 3 ఆటలు:- 3-30 6-30 మరియు 9-30 గం॥

(Trupix) శ్రీసినీ కార్పొరేషన్ రిలీజ్.

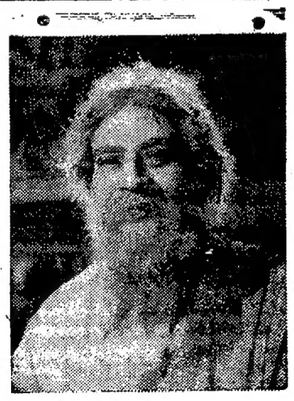

14 వ మహత్తర సంయుక్త వారము

భార్య, భర్త, వారి పసిబాలుని యొక్క విచిత్రమైన గాథ.

అనుపమాచిత్రా వారి "తలాఖ్"

తారాగణం:- రాజేంద్రకుమార్, కామినీ కాదమ్, రాధాకృష్ణన్, బాలనటుడు: అశ్విని.

దర్శకుడు: మహేష్ కౌశల్. సంగీతం: సి. రామ్‌చంద్ర

ప్యాలెస్ హైదరాబాద్. అజంతా సికింద్రాబాద్.

నేడు 3 ఆటలు:- 3-30, 6-30 మరియు 9-30 గం॥

Trupix ప్రకాశ్ పిక్చర్స్ విడుదల.

నేడే బ్రహ్మాండమైన విడుదల.

భారతదేశములోని అరణ్యప్రదేశముల చిత్రించిన ప్రప్రథమ చిత్రము.

హోమి వాడియా వారి

జంబో

(హిందీలో పూర్తి పంచరంగుల చిత్రము)

తా॥ చిత్రా, ఆజాద్ (జంబో) కృష్ణకుమారి, అచలసహదేవ్, బి. యమ్. వ్యాస్.

ఒకే పర్యాయం:

ప్రభాత్ - హైదరాబాద్. & అలంకార్ - సికింద్రాబాద్.

శుక్ర, శని. ఆదివారము 4 ఆటలు: 12-00, 3-15, 6-15 మరియు 9 30

సోమవారమునుండి ప్రతిరోజు 3 ఆటలు: 3-15, 6-15, మరియు 9-30

శుక్ర, శని వారములు 3 ఆటలు: 3-15, 6-15 మరియు 9-30

ఆదివారం 4 ఆటలు: 12-00, 3-15, 6-15, 9-30

రెండు థియేటర్లలోను ప్రతిరోజు ఉ॥ 10-00 గంటలనుండి 1-00 గం॥ వరకు అడ్వాన్సుబుకింగ్.

ఉచిత ప్రవేశములు లెల్లనేరవు.

మరియు

బెంగుళూరు సిటీలో: మెజిస్టిక్; బెంగుళూరు కాంట్; రూప్‌మహల్.

మైసూరు: ప్రభా; దేవంగెరె; అశోక్; షిమోగా: శ్రీకృష్ణ.

హిందీ అండ్ తెలుగు చిత్రముల పూర్తిహక్కులు:

(Cima) చిత్రా డిస్ట్రిబ్యూటర్స్ విడుదల:- సికింద్రాబాద్, విజయవాడ.

నేడే 2-30 నుండి రమ్యమైన విడుదల.

ప్రేక్షకుల కోరికపైన మరియొక పర్యాయము
వెండితెర నలంకరించుచున్న ఉత్తమ పౌరాణిక చిత్రము.

విజయ ప్రొడక్షన్స్

మాయా బజార్

[తెలుగు]

తా॥ సావిత్రి, ఎన్. టి. రామారావు, నాగేశ్వరరావు, గుమ్మడి, ఎస్. వి. రంగారావు, రేలంగి, సంధ్య, సూర్యకాంతం, రమణారెడి, మరియు ఆర్. నాగేశ్వరరావు.

సాగర్ హైదరాబాద్.

విజయ విడుదల

(Trupix)

పసందైన 10వ సంయుక్త వారము.

చంద్రా ఫిలిమ్స్

సౌభాగ్య సౌఖ్య

(వయోజనులకు మాత్రమే)

తా: దేవానంద్, వహీదా రహమాన్, బిపిన్ గుప్త, ప్రభుదయాళ్.

సంగీతం:
ఎస్. డి. బర్మన్

అశోక్ హైదరాబాద్.
&
మనోహర్ సికింద్రాబాద్.

ఆటలు:- 3-30, 6-30, 9-30

హేమలీలా పిక్చర్స్ విడుదల.

నేడే 3-30 గం॥ నుండి అద్భుతమైన విడుదల.

సాహసోపేతమైన ఉత్తమ చారిత్రాత్మక చిత్రము

ముల్కరాజ్ భక్తి సమర్పించు

రాజసింహాసన్

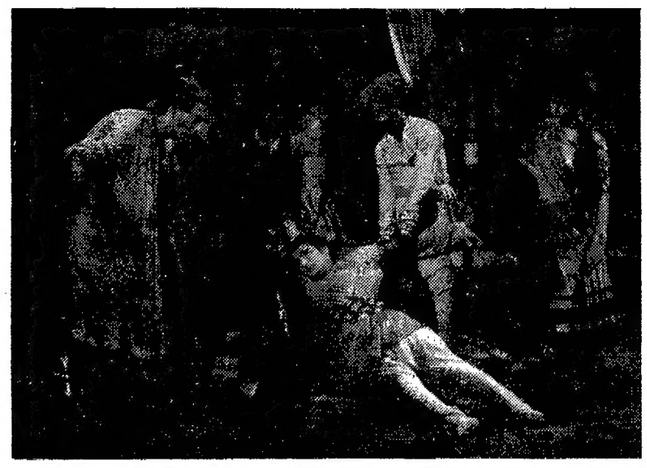

నటబృందము: అమిత, మహిపాల్, చంద్రశేఖర్, కామెడి, సుందర్, రామ్ మోహన్, కరిసాధనఖ్యాతి)

నిర్మాత. జగత్‌కుమార్. | దర్శకత్వం: కుందన్‌కుమార్. | సంగీతం: చిత్రగుప్త.

ఒకే పర్యాయము:

కమల్ హైదరాబాద్. | లిబర్టి హైదరాబాద్. | ??? సికింద్రాబాద్.

(Cima) అమర్ పిక్చర్స్ విడుదల.

వరంగల్‌లో ఇంజనీరింగ్ కాలేజి స్థాపన

కేంద్ర మంత్రులకు ఆంధ్ర ఎం. పి.ల ప్రతినిధివర్గం అభ్యర్థన

హైదరాబాద్, డిసెం 4

వరంగల్ ఇంజనీరింగ్ కళాశాల స్థాపక కమిటి కార్యదర్శి శ్రీ పి. శ్రీనివాసరావుతోనహా ఆంధ్రప్రదేశ్ పార్లమెంట్ సభ్యుల ప్రతినిధివర్గం యీ మధ్య కేంద్ర శాస్త్రీయ పరిశోధనలు సాంస్కృతిక వ్యవహారాల మంత్రిని కొత్తఢిల్లీలో కలసి కేంద్రం వచ్చేవిద్యా సంవత్సరంనుండి వరంగల్‌లో ఇంజనీరింగ్ కళాశాలను స్థాపించాలని అభ్యర్థించినది. ఈ ప్రతినిధివర్గం కేంద్ర విద్యామంత్రి డాక్టర్ శ్రీమాలిని గూడా కలసినది. కేంద్రమంత్రులు ఈ విషయమై తమ సహాయ సానుభూతులప్రకటిస్తూ వరంగల్‌లో ఇంజనీరింగ్ కళాశాలస్థాపనకు తగుచర్యలు తీసుకొనబడగలవని హామీ ఇచ్చారు.

నాదేశ్వరావుగారు

గుబ్బా బుచ్చయ్యగారి
వెంకటేశం కమీషన్ ఏజంటు
టెలిఫోన్ నెం. 4941

హైదరాబాదు, డిసెంబర్ 4

120 సేర్లు. వల్లా	ఒక్కంటికి
కొడ్డుబియ్యం	51-0-0 54-0-0
నెంబర్లు	55-0-0 61-0-0
సాంబర్లు	66-0-0 71-0-0
యాకలు	33-0-0 42-0-0
వరంగల్ సాం॥	68-0-0 73-0-0
కందులు పెద్దవి	68-0-0 72-0-0
కందులు చిన్నవి	63-0-0 66-0-0
మినుములు	49-12-0 52-8-0
సెనగలు	60-0-0 61-0-0
బెల్లం	37-0-0 50-0-0
పెసళ్లు కొ॥	58-0-0 63-0-0
తెల్లజొన్నలు	40-0-0 43 8-0
పచ్చజొన్నలు	32-8-0 32-8-0
మిరపకాయలు	80-0-0 211-0-0
పసుపు	54-0-0 62-0-0
పుల్లిగడ్డ కొ॥	14-0-0 24-4-0
చింతపండు కొ॥	60-0-0 74 0-0
నల్లనువ్వులు	46-0-0
తెల్లనువ్వులు	100-0-0 110-0-0
సద్దలు	41-4-0 48-0-0
తాధన్ శక్కర	(సం॥ 1 కి) 107-0 0
పెద్దకందిపప్పు	95-0-0 98-0-0
చిన్నకందిపప్పు	86-0-0 90-0-0
సెనగపప్పు	72-0-0 73-0-0
పెసరపప్పు	82-0-0 90-0-0
మినుపపప్పు	70-0-0 71-0-0
బంకపిండి	73-0-0 74-0-0
ఆముదాలు	59-0-0 6 -0-0
యెర్రనువ్వులు	93-0-0 94-0-0
యెర్రలోబ్బర్లు	53-12-0 58.12-0
ఇలాతి కాయచిన్నది	49 12-0 60-0-0

12 సేర్ల మణుగు

అల్లం	5-0-0 5 8-0
యెల్లిగడ్డ	10-8-0 14-0-0
పల్కి నూనె	15-15-0 16-4-0
అలుగడ్డలు	6-12-0-0

ఈప్రకారము యీ రోజు అయిన ధరలు వ్రాయించినాము గిట్టిన సరుకులు పంపవచ్చును. తెప్పించుకోవచ్చును.

వెండి, బంగారు ధరలు

సముద్రాల రాఘవులుగారి చంద్రయ్య దుకాణం.

సిద్దంబర్ బజార్. ఫోన్. నెం- 4890

హైదరాబాదు,	డిసెంబర్ 4
బంగారం	111-0-0
అశోక్ ఫీపులు	111-8-0
నవరసు	78-0-0
వెండి తు 100	187-8-0
చిల్లర తు 1కి	1-14-8

కృతిసమర్పణోత్సవం

[1వ పేజీ తరువాయి]

కార్మిక, స్థానిక స్వపరిపాలనా మంత్రి శ్రీ దామోదరం సంజీవయ్య హరిజన బాలికను ముఖ్యమంత్రి చేపట్టడం అంతర్వర్ణ వివాహం క్రిందికి వస్తుందన్నారు. అయినా వధువుతక్కువ కులానికి, వరుడు అగ్రకులానికి చెందినందున దోషంలేదన్నారు. "మా హరిజనులలో శ్రీనివాసరావువంటి కవులు ఉండటం మాకు గర్వ కారణం" అని కూడ అన్నారు.

శ్రీ పెద్దింటి రామస్వామినాయుడు (ఎం. ఎల్. ఏ) యీ కృతి సమర్పణోత్సవంలో ప్రత్యేకత యిటీవలనే ఆరోగ్యాన్ని పుంజుకొన్న శ్రీ అల్లూరి బహిరంగసభలో అందరికీ దర్శన మివ్వడమన్నారు. శ్రీ నంబూరి నవ్య సాహిత్యంలో దివ్యమైన కవిత్వం చెప్పగల సమర్థులన్నారు.

శ్రీ పాలా వెంకట సుబ్బయ్య, (ఎం ఎల్. ఏ.) యీ గేయ కావ్యములో రాజకీయాలు, రాజకీయ నాయకులను గురించి యింకా ఆవేదనలు, బాధను వ్యక్తంచేస్తూనూ ఉద్వేగంతో వ్రాసిన కృతికర్తను అభినందించారు కృతిభర్త [ముఖ్య మంత్రి] "రాజకీయ చాకచక్యం మనమందరం బాగా ఎరుగుదుము" అన్నారు. వీరిద్దరిపై తాను వ్రాసిన పద్యాలను చదివారు

శ్రీ బోయి భీమన్న యీ సందర్భములో వ్రాసిపంపిన పద్యాలు సభలో చదువబడినవి

కృతిభర్త అయిన శ్రీ సంజీవరెడ్డి ఆతరువాత ప్రసంగిస్తూ యిప్పుడేపెండ్లి చేసుకొన్న పెండ్లికొడుకును మాట్లాడమనడం సమంజసం కాదన్నారు. [నవ్వు] మీరంతా ఆశీర్వదించాలి.

వధూవరులు సిగ్గుపడుతూ ఉంటారుగాని ఎక్కడైనా ప్రసంగాలుచేస్తారా? హరిజన బాలికను యిప్పుడు వరిణయమాడాను. ఇంతకుముందు ఒక "కమ్మవారి అమ్మాయి"ని చేసుకొన్నాను. నిజానికి 'అలలు' అట్టపైఉన్న బాలిక చిత్రాన్ని చూస్తే మాలఅమ్మాయిగా లేదు. అలాంటి పిల్లలుంటే ఎవ్వరైనా చేసుకొంటారు. (నవ్వు) శ్రీనివాసరావు యింతవరకూ నాకు మిత్రుడుగానే ఉంటున్నాడు. ఇప్పుడు మామగారైనాడు. శ్రీనివాసరావు హాస్యంగా ప్రసంగించగలడు, ఉద్వేగంతో గంభీరంగా మాట్లాడగలడు. ఆసెంట్లీలో చూస్తూనే ఉన్నాం. అలాగే వ్రాయగలడు.

"కాని మన బోటి వాళ్ళకు పుస్తకం చూడగానే ఏమీ అర్థం కాదు. అందలి శృంగారాన్ని ఆనందించే శక్తి నాకులేదు కవిత్వంలోనిగొప్పదనాన్ని కవియే ఆస్వాదించ గలడు. కవులు నిగూఢమైన అర్థాన్నిచ్చే, భిన్నార్థాలు వచ్చే పద్యాలు, గేయాలు వ్రాయగలరు.

"శ్రీనివాసరావు ఎవరిపైనన్నా చక్కగా వ్రాయగలడు. ఒక హరిజన నాయకుడు కవితా సృష్టి చేస్తుంటే ఆయనను ప్రోత్సాహపర్చడానికే యీ సమావేశం ఏర్పాటు చేయబడింది ఇట్టి సమావేశాలు యిలాంటి రచయితల్ని అందరికీపరిచయంచేసి వారిచేత ఉత్తమ రచనలు చేసి యింకా పెద్దవారికి అంకితమిచ్చేటట్లుదోహదంచేస్తాయి దేవుడి ఆశీర్వాదం కూడ హరిజనులకు లభిస్తుంది"

అద్భుత వహించిన శ్రీ అల్లూరి సత్యనారాయణరాజు ప్రసంగిస్తూ "అలలు" కావ్యానికి తొలి పలుకు వ్రాస్తూ "యీనాడు తెలుగు భాష యింకనూ బ్రతికి ఉన్నదంటే యిట్టి కవులే కారణం" అని కవి సమ్రాట్ శ్రీ విశ్వనాథ సత్యనారాయణ వంటి వారు చెప్పడంకంటే శ్రీనివాసరావు కవిత్వంలోని విశిష్టతను మరో మాటలలో చెప్పలేమన్నారు.

మారుమూలం కుగ్రామములోని మాలపల్లెలో చీకుతాటాకు గుడిసెలో జన్మించిన నంబూరి శ్రీనివాసరావు రాజకీయ, సాహితీ రంగాలలో కృషిచేస్తూ యీ స్థాయికి రావడం ప్రశంసార్హమన్నారు. తానుశ్రీనివాసరావు నాలుగున్నర సంవత్సరాలు ఒకే జైల్లో ఉన్నామనీ, అప్పుడాయన ఎప్పుడూ ఏకాంత ప్రదేశానికి వెళ్లి ఏదో వ్రాసుకొంటూ, పాడుకొంటూ, గొణుక్కొంటూ ఉండేవాడనీ శ్రీ అల్లూరి అన్నారు. కొండరతనిని జనగామ హిందీ ప్రేమీమండలి వార్షిక సమావేశము యీనెల 15వ తేదీన జరిగినది. శ్రీ పెద్దినారాయణ అధ్యక్షత వహించిరి. ఈ క్రింది వారు నూతన కార్యనిర్వాహక వర్గముగా ఎన్నుకొనబడిరి:-

శ్రీ అధ్యక్షులు: హర్కారె వెంకట శ్రీనివాసరావు. ఉపాధ్యక్షులు: పెద్ది నారాయణ, శ్రీ రాగి నరసింహులు. కోశాధ్యక్షులు: చందా యాదగిరి, కార్యదర్శి: గౌరిపెద్దిరామకృష్ణారావు, సంయుక్త కార్యదర్శులు: సయ్యదు అన్వరులా, వి- ఆర్- యాకూబ్ రెడ్డి, మరి 8 గురు సభ్యులు.

ఈ క్రిందివారు దక్షిణభారత హిందీ ప్రచారసభకు ప్రతినిధులుగా ఎన్నికైరి: కె-వి- సుబ్బారావు, యెనిసెట్టి వీరయ్యరావు డి. లక్ష్మీనారాయణరావు, ఆర్- నారాయణరావు ఆర్- యాకూబ్ రెడ్డి, యన్-రంగయ్య, సయ్యద్ అన్వరులా, గౌరిపెద్దిరామకృష్ణారావు, ఎలనరసింహులుగారు, ఏ- సర్వేశ్వరరావు.

.....

శ్రీరామ గ్రంథాలయ స్థాపన

మానుకోట, డిసెం 3

మానుకోట తాలూకా అందనాలపాడు గ్రామంలో శ్రీరామ గ్రంథాలయము ప్రారంభించబడినది. యీ గ్రంథాలయమునకు బ్లాక్ డెవలప్‌మెంటు శాఖనుండి సుమారు 125 రూపాయల విలువగల గ్రంథాలను సప్లయిచేశారు. గ్రంథాలయ కార్యదర్శిగా శ్రీ పి. వెంకటేశ్వరరావుగారు నియమించబడినారు.

ముప్పదిమంది సభ్యులతో కూడిన ఒక మహిళా మండలికూడా యీ గ్రామంలో ఏర్పాటు చేయబడింది. అధ్యక్షులుగా శ్రీమతి చూడమ్మగారు, ఉపాధ్యక్షులుగా శ్రీమతి వైయం కుమారిగారలు ఎన్నుకోబడ్డారు, ఒక రాత్రి పాఠశాల కూడా నడుపబడుతూంది. యీ పాఠశాల గౌరవ ఉపాధ్యాయినిగా శ్రీమతి వైయం. కుమారిగారు నియమితులైనారు.

వెళ్ళివాడనేవారు. కాని ఆయనలోని కవితాసక్తిని తాము అప్పుడేగమనించగలిగామన్నారు.

ఇంతకుముందు మంత్రి శ్రీ సంజీవయ్య, శ్రీనివాసరావుగారలు మాట్లాడుతుంటే వారు తక్కువ కులానికి చెందిన వారనేభావం ఎవరికీ కలుగలేదు. వారు హరిజనులని చెప్పేవరకూ ఆ విషయం తెలియదు వారి ప్రసంగాలు, భాష, ఉచ్చారణ ఏ సద్బ్రాహ్మణులకూ తీసిపోవు. మామూలుగా పెద్ద కవుల సభలకు సహితం యింతమంది రారు. ఈసభకు వేలసంఖ్యలో ప్రజలు రావడాన్ని బట్టి శ్రీనివాసరావు విశిష్టత వ్యక్తమవుతున్నది.

ఆ తరువాత వినోద కార్యక్రమం జరిగింది. శ్రీ నంబూరి శ్రీనివాసరావు రచించిన "బైపతాక్" నాటిక ప్రదర్శించబడింది. డైరెక్షన్, ప్రధాన పాత్రను కూడ శ్రీనివాసరావుగారే నిర్వహించారు. ఇంకా కుమారివాణి, కుమారి పి వరలక్ష్మి, శ్రీమతి జి. సరోజినీదేవి, శ్రీమతి నిర్మల డా॥ ఎం. ఏ ఖాన్, శ్రీ జి. కృపాలినీ. డా॥ ఎం. సూర్యారావు, డా॥ ఎం. వి. గోపాలరావు, కె. లక్ష్మణరావు, టి. శ్రీనివాసరావు, పి. సుదర్శనరావు ప్రభృతులు యిందు పాల్గొన్నారు. శ్రీ నంబూరి శ్రీనివాసరావు, కుమారి పి. వరలక్ష్మి జానపద నృత్యంకూడ ప్రదర్శించబడింది.

శ్రీ సుబ్రహ్మణ్యం అండ్ పార్టీ (సారథీ స్టూడియోస్) ఆర్కెస్ట్రా, శ్రీ వి ఆంజనేయులు (బాబు) సంగీత దర్శకత్వాన్ని నిర్వహించారు.

ఈ కృతి సమర్పణోత్సవానికి హాజరైన వారిలో శాసనమండలి అధ్యక్షుడు శ్రీ మాడపాటి హనుమంతరావు, మంత్రులు శ్రీయుతులు కాసు బ్రహ్మానందరెడ్డి, పట్టాభి రామారావు, తిమ్మారెడ్డి, జె. వి. నర్సింగరావు గారలు, శ్రీ పైడా వెంకట నారాయణ, (ఎం-ఎల్-సి), శ్రీ వావిలాల గోపాలకృష్ణయ్య, శ్రీ విజయభాస్కర రెడ్డి, రాజా సాగి సూర్యనారాయణ రాజు ప్రభృత శాసనసభ్యులు, శాసన సభ్యురాండ్రు అనేక మంది గలరు.

సుందరమ్ గ్రామోద్యోగీయ కళాశాల 34వ వార్షికోత్సవం

(ఒ వి.)

విజయవాడ, డిసెంబర్ 4

సుందరం గ్రామోద్యోగీయ కళాశాల 34వ వార్షికోత్సవం కళాశాల భవనంలో నవంబరు 30 న జరిగింది- విద్యార్థులు ఏర్పాటుచేసిన అల్పాహార విందు పిమ్మట వార్షికోత్సవసభకు ప్రిన్సిపాల్ శ్రీ బొడ్డపాటి పూర్ణసుందరరావు అధ్యక్షత వహించారు- శ్రీ పట్టాభి రామారావు శ్రీ పి-వెంకటేశ్వరరావు, శ్రీ రామనాథం ఉపన్యసించారు- వార్షిక నివేదిక శ్రీ బొడ్డపాటి లక్ష్మీసుబ్బారావు చదివారు- ఇప్పటికి సుమారు 5000 మందికిపైగా తర్ఫీయతు పొందిన యీ కళాశాల చరిత్రను, ప్రాముఖ్యమును గూర్చి ప్రిన్సిపాల్ వివరించారు- కళాశాలను గుర్తించవలసినదిగాను, కళాశాల స్వంత భవనానికి నిర్మాణముకొరకు తగిన స్థలం విజయవాడలో మంజూరు చేయవలసినదిగాను ప్రభుత్వమును అర్థిస్తూ తీర్మానములు గావించబడ్డాయి

హోంశాఖా మాత్యులు శ్రీ

కె. వి- రంగారెడ్డిగారు డిసెంబరు 8వ తేదీ మ 2 గం. లకు కారులో పోలేపల్లిమీదుగా శివన్నగూడా, సూర్యాపేట, నందిగూడెం ప్రాంతాల పర్యటనకు వెళుతారు తిరిగి వారు 9వ తేదీ రాత్రి 12 గంటలకు నగరానికి వస్తారు.

టెండరు నోటీసు

పబ్లిక్ వర్క్స్ డిపార్టుమెంటు- ఆంధ్రప్రదేశ్

1. ఈ దిగువ పుదహరించిన పనులకుగాను సీలుపేసిన టెండర్లు శ్రీ నాగార్జునసాగర్ కుడికాలువ సర్కిల్ సూపరింటెండింగు ఇంజనీరు వారిచే- హిల్ కాలనీ విజయపురినార్తు- వారి ఆఫీసుయందు ది 16-12-58 సాయంత్రం 4 గంటలవరకు తీసుకొనబడును

వ. నెం.	పని పేరు	ఎర్నెస్టుమని డిపాజిటు	సెక్యూరిటీ డిపాజిటు	కాలపరిమితి
1.	నాగార్జునసాగర్ కుడి కాలువ మైల్ 5/4 నుండి 6/7 వరకు త్రివ్వుట.	10000	10000	12 మాసములు
2.	డిటో 5/7 నుండి 6/2 వరకు	10000	10000	12 మాసములు

2. టెండరు ఫారముల ఖరీదు సేల్సుటాక్సుతో సహా రు. 8.16 లు- ఎనిమిది రూపాయల పదునారు నయాపైసలు.
3. టెండరు ఫారములకు దరఖాస్తు 8-12-58 లోపుగా పంపవలయును.
4. టెండరుఫారములు ది 9-12-58 తరువాత ఇవ్వబడును
5. కంటాక్టు ఫారము- లంప్సం.
6. టెండరు ఫారముల ఖరీదు శ్రీ పే అండ్ అక్కౌంట్సు ఆఫీసు నెం. 3 విజయపురి నార్తు వారిపేర చెల్లించి సదరు డాక్టు టెండరు ఫారముల దరఖాస్తులతో పంపవలయును.

సం. ఎం. ఎ. రహమాన్,
సూపరింటెండింగు ఇంజనీరు.

వార్షిక వేలం ప్రకటన

మంచిర్యాల అటవీశాఖవారిచే జరుపబడు కలపకోపుల యొక్క వార్షిక వేలము పాటలు 1959

ఇందుమూలమున సమస్త జనులకు తెలియజేయునదేమనగా మంచిర్యాల అటవీశాఖవారి అధ్యక్షతమున నున్న మంచిర్యాల, చెన్నూరు, యెమన్‌పల్లి మరియు లక్సెట్టిపేట రేంజిలలోని కలపకోపులు 1958 డిశంబరు 15, 16 తేదీలలో మంచిర్యాల అటవీశాఖ కార్యాలయావరణలో 1 గంటకు ప్రాంతీయ అటవీశాఖాధికారిచే వేలములు జరుపబడును.

ఇతర నిబంధనలు డివిజనల్ ఫారెస్టు ఆఫీసరు మంచిర్యాల, ఆదిలాబాదు జిల్లా నుంచి తెలుసుకొనవచ్చును

సం. కె వి. యస్. బాబు, యం. యస్. సి.
ఎ. ఐ. యఫ్. సి,
డివిజనల్ ఫారెస్టు ఆఫీసరు, మంచిర్యాల.

ఆంధ్రప్రదేశ్
పబ్లిక్ వర్క్స్ డిపార్టుమెంటు

చిట్ టెండరు నోటీసు

పని పేరు:- గుంటూరు జిల్లా- బాపట్ల తాలూకా- తోట్లవారిపాలెం స్కీము- రోంపేరు డ్రైనుపై సైఫను నిర్మించుట.

పై నుదహరించిన పనికి సీలుపేసిన టెండరులు "లంప్సమ్" కంట్రాక్టు ఫారములో శ్రీ విజయవాడ సర్కిల్ సూపరింటెండింగు ఇంజనీరు వారిచే వారి ఆఫీసులో 24-12-58 తేదీ సా॥ నాలుగు గంటల వరకు తీసుకొనబడును. మిగత వివరములకు సూపరింటెండింగు ఇంజనీరువారికి దరఖాస్తుచేసి తెలుసుకొనవలెను,

1. టెండరు ఫారము ఖరీదు ... రు. 10.20
2. ప్రథమ ధరావతు ... రు. 4430
3. అదనపు ధరావతు ... రు. 4430
4. టెండరు డాక్యుమెంట్ల ధరావత్తు

ఆఖరు తేదీ. 17-12-58, 5 గం. లు.

సం. సి. కృష్ణారెడ్డి,
సూపరింటెండింగ్ ఇంజనీరు, విజయవాడ సర్కిల్.

పసందైన 10 వ సంయుక్త వారము

ఆంధ్రప్రదేశ్‌లో విజయవంతముగా నడచుచున్నఉత్తమచిత్రం.

సంగీతా వారి

ఇంటి గుట్టు

తారాగణం:- సావిత్రి, ఎన్. టి. రామారావు, రేలంగి, రాజసులోచన, పుష్పవల్లి, ఆర్. నాగేశ్వరరావు, గుమ్మడి,

దిల్‌షాద్ హైదరాబాద్. | ప్యారడైజ్ సికింద్రాబాద్.

నేడు 8 ఆటలు: 2-15, 6-0 మరియు 9-30 గం॥

మార్కండేయ- వరంగల్. | హనుమాన్- రాయ్‌చూర్.

(Trupix) భ్రమియా విడుదల.

నేడు 2-15 నుండి గొప్ప ప్రారంభం

అనుపమ వారి

అత్తా ఒకింటి కోడలే!

తారలు: జగ్గయ్య, రమణారెడ్డి, రమణమూర్తి, పెరుమాళ్లు, కుటుంబరావు, గిరిజ, ప్రమీల.

రాహత్ మహల్
ముషీరాబాద్,

ఆటలు: 2-15, 6-00, మరియు 9-30 గం॥

(Cima) పూర్ణా రిలీజ్.

ఆంధ్రప్రదేశ్ నాట్యసంఘం (థియేటరు కేంద్రము)

సహాయార్థము

గుజరాత్ ప్రాథమిక పాఠశాల,
కింగ్స్‌వే, సికింద్రాబాద్ నందు
1958 డిశంబర్ 6 వ తేది శనివారం రాత్రి 9-30 గం॥
నాటకప్రదర్శనము జరుపబడును.

'హరిశ్చంద్ర'

నటులు: మల్లాది, పులిపాటి, మందపాటి, పూర్ణిమ.

మరియు 1958 డిశంబర్ 7 వ తేది ఆదివారం రాత్రి 7 గం॥ కు

'నాటకం' [సాంఘికడ్రామ]

నటులు: రామన్నపంతులు, రామచంద్ర కాళ్యప మరియు ఉషాబాల.
ప్రవేశ రుసుము. రెండు ఆటలకు: రు. 6. 4. 3 & 2
ప్రతి ఆటకు: రు. 4. 3 2 & 1.

బుకింగ్‌లు: కింగ్స్ వెస్టోర్స్, సికింద్రాబాద్
ఫోన్: (6658)
సెంట్రల్ ట్యుటోరియల్ కాలేజి, హైదరాబాద్.
స్వామి & సన్స్, అబిడ్‌రోడ్, హైదరాబాద్,
ఫోన్: (5498)

Edited Printed and Published by N.Narotham Reddy M. A for the Golkonda Publicaston Ltd t the Golkonda Press Hyderabad (A.P.)